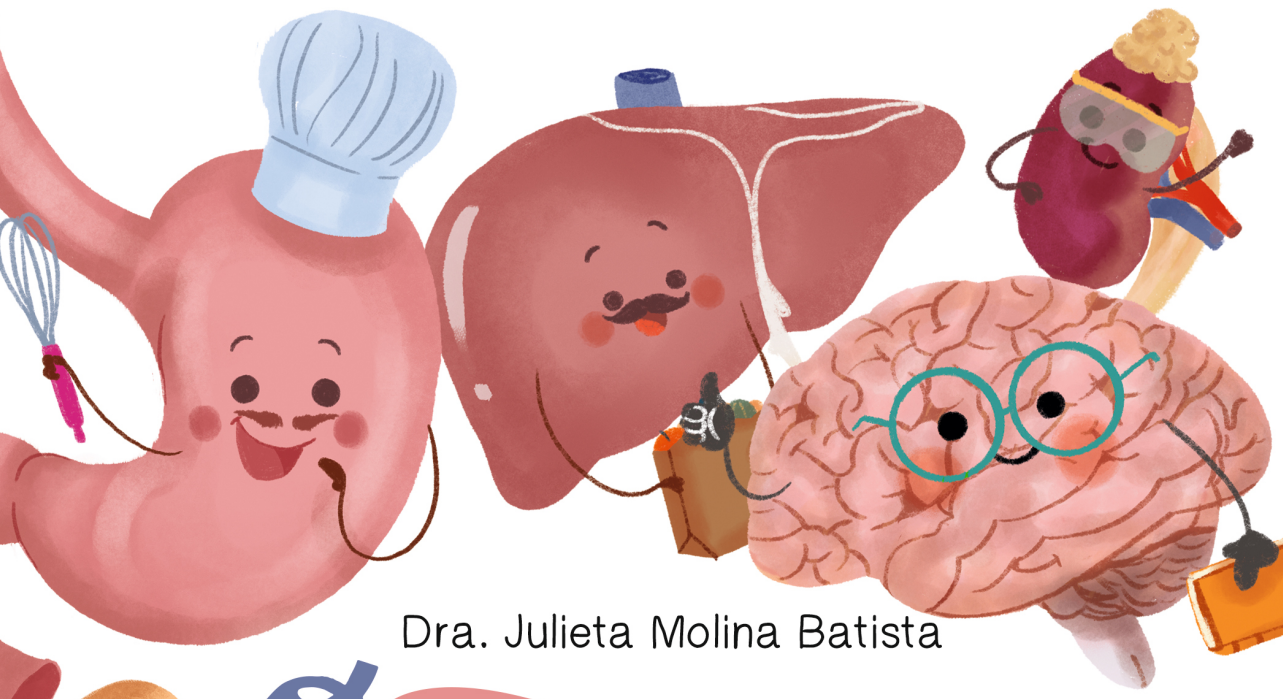

Dra. Julieta Molina Batista

O Fantástico Reino do Corpo Humano



atheneumirim

O Fantástico Reino do Corpo Humano

Dra. Julieta Molina Batista

Ilustrações de
Mariana H. R. Ostanik

atheneumirim



Sobre a Autora

Dra. Julieta Molina Batista nasceu em Bauru, Brasil, em 1985. Desde pequena, sonhava em ser médica; no entanto, a vida deu algumas voltas antes de esse sonho se realizar. Ela formou-se em Gastronomia pelo SENAC de Águas de São Pedro, especializou-se em *cake designer*, pelo The French Culinary Institute, em Nova York. Trabalhou na área como *chef* e *cake designer* por 12 anos, quando retomou o caminho para realizar seu sonho de ser médica. Aos 27 anos, foi aprovada no vestibular para o curso de Medicina na Universidade de Ribeirão Preto. Por motivos familiares, teve que transferir sua faculdade para São Paulo, onde se formou em 2020, pela Universidade Anhembi Morumbi.

Ela nunca imaginou que fosse capaz de escrever um livro, mas durante a faculdade, quanto mais se encantava com o corpo humano, mais aumentava o seu desejo de que todo aquele conhecimento tivesse entrado em sua vida mais cedo.

Ela, então, dedicou parte de seu tempo para escrever esta obra infantil, com o objetivo de levar para todas as crianças, de forma muito lúdica, o quão incrível é o corpo humano.

Sobre a Ilustradora

Mariana H. R. Ostanik nasceu em Bauru, São Paulo, Brasil, em 1988. Licenciou-se em *Design* Gráfico pela Faculdade de Artes, Arquitetura e Comunicação (FAAC) da Unesp Bauru, onde descobriu sua paixão pela ilustração.

Atualmente, vive na cidade do Porto, em Portugal, com seu marido e seus gatinhos, que são grandes inspirações para seu trabalho. Além de ilustradora, é *designer* editorial, trabalhando especialmente para o público infantil.

Sua citação favorita é:
"Sua tarefa é descobrir o seu trabalho e, então, com todo o coração, dedicar-se a ele." (Buda)



Créditos

Texturas e imagens vetoriais por Freepik.

Créditos



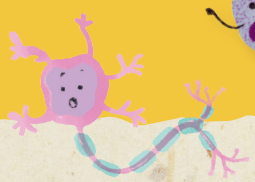

EDITORA ATHENEU

São Paulo — *Rua Maria Paula, 123 – 18º andar*
Tel.: (11) 2858-8750
E-mail: atheneu@atheneu.com.br

Rio de Janeiro — *Rua Bambina, 74*
Tel.: (21) 3094-1295
E-mail: atheneu@atheneu.com.br

PRODUÇÃO EDITORIAL: Equipe Atheneu
CAPA: Mariana H. R. Ostanik
DIAGRAMAÇÃO: Mariana H. R. Ostanik
ILUSTRAÇÃO: Mariana H. R. Ostanik

CIP-BRASIL. CATALOGAÇÃO NA PUBLICAÇÃO
SINDICATO NACIONAL DOS EDITORES DE LIVROS, RJ

B337f

Batista, Julieta Molina
O fantástico reino do corpo humano / Julieta Molina Batista ; ilustração Mariana H. R. Ostanik. - 1. ed. - Rio de Janeiro : Atheneu Mirim, 2022.
il. ; 24 cm.

ISBN 978-65-5586-466-3

1. Corpo humano - Literatura infantojuvenil. I. Ostanik, Mariana H. R. II. Título.

21-74850 CDD: 612
CDU: 612

Camila Donis Hartmann - Bibliotecária - CRB-7/6472

02/12/2021 06/12/2021

BATISTA, J. M.

O Fantástico Reino do Corpo Humano

© Direitos reservados à EDITORA ATHENEU – Rio de Janeiro, São Paulo, 2022





Agradecimentos

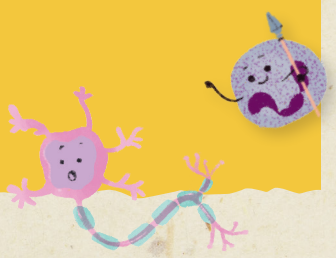

A Deus, que desenvolveu com imensa perfeição esta máquina maravilhosa que é o nosso corpo.

Aos meus pais, Suzete e Reinaldo, que sempre estiveram ao meu lado sendo meu alicerce, me sustentando a cada fase da minha vida;
Aos meus filhotes de quatro patas, Pelota e Paçoca.

Ao Dr. Fábio Y. Moraes, meu irmão de alma, que revisou com tanto carinho esta obra quando eu era estudante de Medicina.

Ao doutor Fernando Spagnoulo, que, além de me ensinar Medicina, nunca me deixou esquecer de ser humana ao tocar outra alma humana.

Aos meus amigos, Dr. Daniel Carvalho, Dra. Juliana Mafra, Dra. Marcella Marques de Oliveira e Dra. Tatiane Cunha, que leram e releram as histórias comigo na faculdade e me apoiaram desde o início.



A todos, minha eterna gratidão!

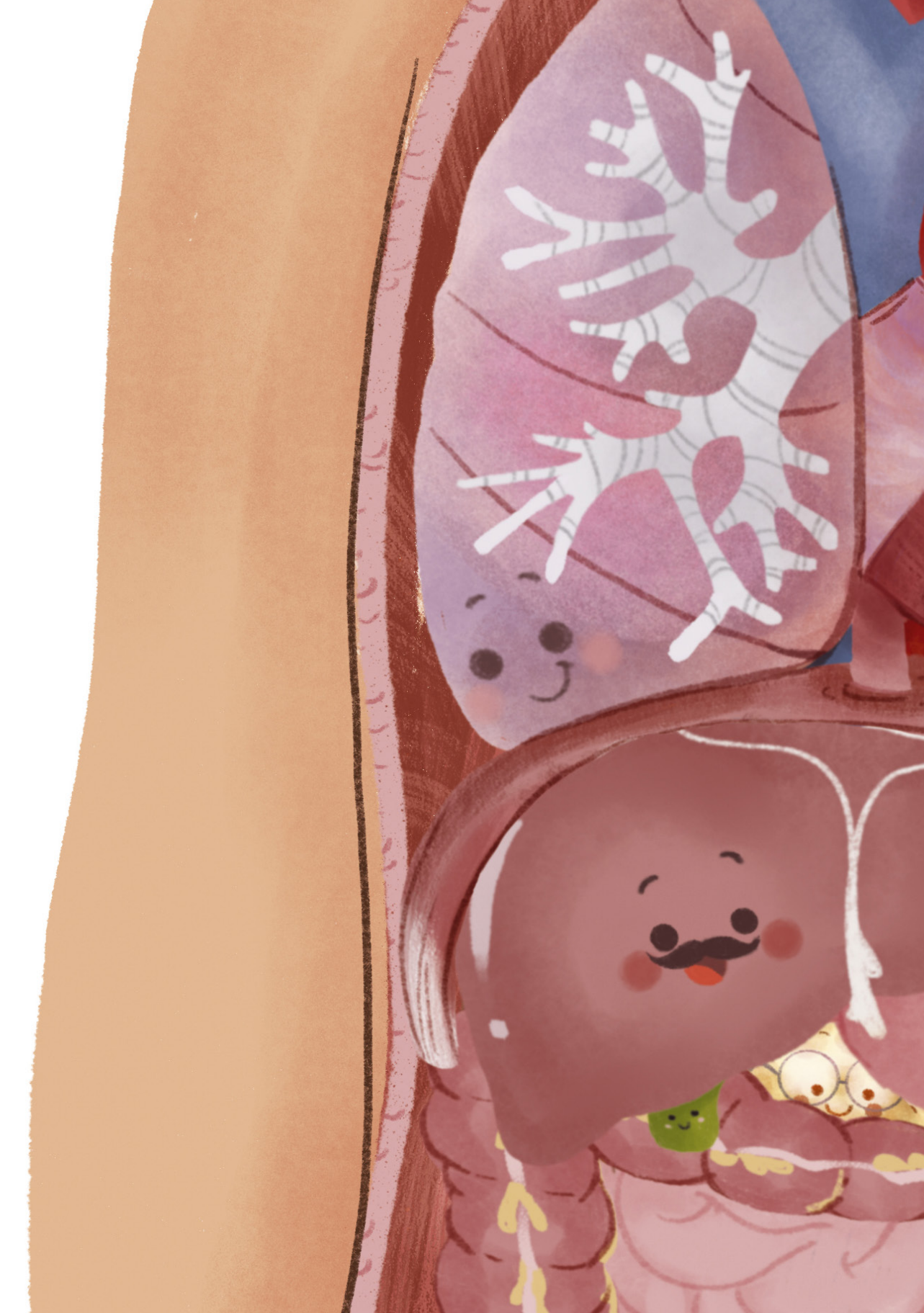

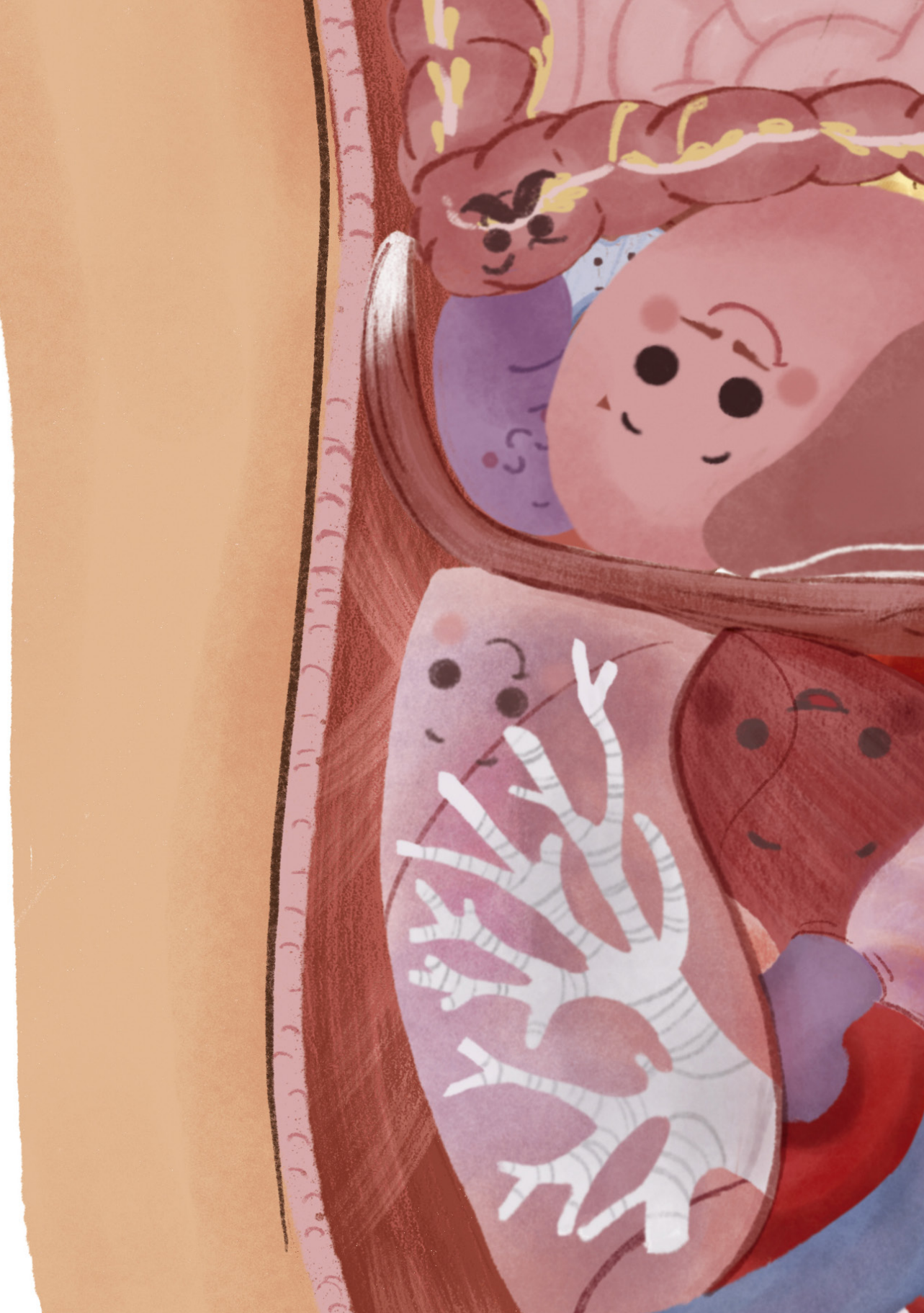

Apresentação

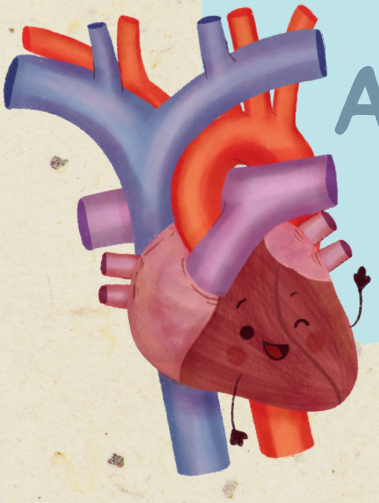

Neste livro, vamos contar as histórias que acontecem todos os dias em um reino não tão distante.

Na verdade, se trata de um reino muito próximo de nós: o nosso corpo!

Para isso, teremos que viajar para dentro dessa máquina incrível e conhecer de perto os principais personagens desta história: os nossos órgãos.

Assim, conseguiremos mergulhar nas aventuras e confusões pelas quais eles passam todos os dias.

Boa viagem!

Sumário

I – O Reino, 16

II – O Reino e o Mundo, 17

III – A Estrutura do Reino, 19

a. A Proteção, 21

- A Pele, 22
- Os Glóbulos Brancos ou Leucócitos, 24

b. A Sustentação, 27

- Os Ossos, 28
- Os Músculos, 30
- O Diafragma, 33

c. A Comunicação, 35

- Os Vasos Sanguíneos, 37
- O Sangue, 38
- Os Nervos, 39
- O Esôfago e a Traqueia, 41

IV – Os Moradores do Reino, 43

- O Sr. Cérebro, 44
- Os Irmãos Olhos, 45
- As Amigas Orelhas, 46
- O Tímido Nariz, 47
- A Dona Língua, 48
- O Sr. Fígado, 50
- A Pequena Vesícula, 51
- O Mago Pâncreas, 52
- O Fofo do Baço, 53
- O *Chef* Estômago, 55
- A Marmitaria do Sr. Delgado, 56
- O Lixão do Sr. Grosso, 57
- Os Pulmões Guardiões, 59
- O Sr. Coração, 60
- Os Rins Filtradores, 62
- A Dona Bexiga, 63

V – As Grandes Aventuras, 65

- A Importante Missão da Pequena Hemácia, 68
- O Sonho do Sr. Cérebro, 99
- A Incrível Aventura do Grão de Milho, 106
- A Bexiga Que Não Era Cheia de Ar, 126



