Helio Haddad Filho
Yara Lucia Mendes Furtado de Melo
Agnaldo Lopes da Silva Filho
Aljerry Dias do Rêgo
Fernanda de Souza Hopf
Juliana Carrara Lombardi
Bruna Carrara Lombardi
Islan da Rocha

Casos Clínicos Comentados em

Ginecologia e Obstetrícia

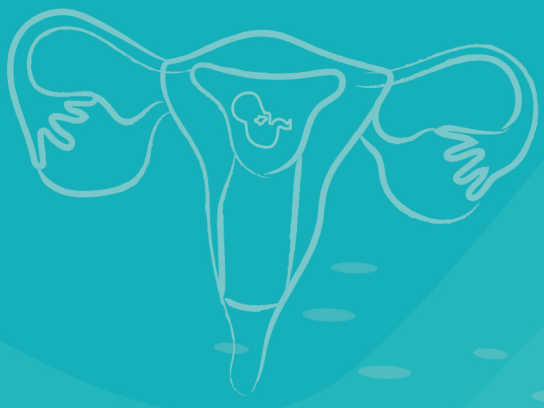







Atheneu

Nota ao leitor

Este livro apresenta uma disposição didática destinada a otimizar o aprendizado e a autoavaliação, com casos clínicos, discussão da temática e questões de múltipla escolha. Para esse fim, está apresentado da seguinte forma:

- **Seção 1 – Casos Clínicos – Ginecologia** – exposição detalhada do caso clínico, discussão, conduta e pontos importantes, tudo respaldado pelas mais recentes referências bibliográficas.
- **Seção 2 – Casos Clínicos – Obstetrícia** – acompanha a didática da *Seção 1*.
- **Questões de Múltipla Escolha** – são cinco alternativas. Nelas, o leitor exercitará os seus conhecimentos. Intencionalmente, as suas respostas foram inseridas em *Respostas Comentadas*, de modo a evitar tentativas do leitor de não se valer do seu raciocínio clínico, buscando, não sem ansiedade, a resposta. É, pois, recurso didático.
- **Respostas Comentadas.**

Orientação para o estudo

Sugere-se ao leitor, inicialmente, aprofundar-se nos estudos dos casos clínicos (*Seções 1* e *2*). São muito elucidativos e esclarecedores, oferecem substanciação dos conhecimentos e encorpam a visão clínica. Depois disso, agora sim, dirigir-se para *Questões de Múltipla Escolha*. Tendo exercitado parte de seus conhecimentos e aprendido com os casos clínicos, as respostas das questões encontrar-se-ão facilitadas e poderão ser conferidas em *Respostas Comentadas*.

Boa sorte!

Bom estudo!



Casos Clínicos Comentados em

Ginecologia e Obstetrícia

Helio Haddad Filho
Yara Lucia Mendes Furtado de Melo
Agnaldo Lopes da Silva Filho
Aljerry Dias do Rêgo
Fernanda de Souza Hopf
Juliana Carrara Lombardi
Bruna Carrara Lombardi
Islan da Rocha

Atheneu
Rio de Janeiro • São Paulo
2021

EDITORA ATHENEU

São Paulo — *Rua Avanhandava, 126 - 8º andar*
Tel.: (11) 2858-8750
E-mail: atheneu@atheneu.com.br

Rio de Janeiro — *Rua Bambina, 74*
Tel.: (21) 3094-1295
E-mail: atheneu@atheneu.com.br

CAPA: Equipe Atheneu
PRODUÇÃO EDITORIAL: Texto e Arte Serviços Editoriais

CIP-BRASIL. CATALOGAÇÃO NA PUBLICAÇÃO
SINDICATO NACIONAL DOS EDITORES DE LIVROS, RJ

C334

Casos clínicos comentados em ginecologia e obstetrícia / Helio Haddad Filho ... [et al.]. - 1. ed. - Rio de Janeiro : Atheneu, 2021.
620 p. ; 24 cm.

Inclui bibliografia e índice
ISBN 978-65-5586-287-4

1. Ginecologia - Estudo de casos. 2. Obstetrícia - Estudo de casos. I. Haddad Filho, Helio.

21-71659 CDD: 618
CDU: 618

Meri Gleice Rodrigues de Souza - Bibliotecária - CRB-7/6439
24/06/2021 24/06/2021

HADDAD FILHO, H.; MELO, Y.L.M.F.; SILVA FILHO, A.L.; RÊGO, A.D.; HOPF, F.S.; LOMBARDI, J.C.; LOMBARDI, B.C., ROCHA, I.
Casos Clínicos Comentados em Ginecologia e Obstetrícia

© EDITORA ATHENEU – Rio de Janeiro, São Paulo, 2021.

Editores

Helio Haddad Filho
Especialista em Ginecologia e Obstetrícia pela Federação Brasileira das Associações de Ginecologia e Obstetrícia (Febrasgo). Residência Médica em Reprodução Humana da Universidade Federal de Minas Gerais (UFMG). Mestre em Ciências pela Universidade Federal de Lavras (UFLA). Professor de Ginecologia e Obstetrícia da Faculdade de Medicina da UFLA.

Yara Lucia Mendes Furtado de Melo
Professora Adjunta da Universidade Federal do Rio de Janeiro (UFRJ) e Professora Adjunta da Disciplina de Ginecologia da Universidade Federal do Estado do Rio de Janeiro (Unirio). Coordenadora da Disciplina de Ginecologia da Faculdade de Medicina da UFRJ. Membro da Comissão Didática da Faculdade de Medicina (Departamento de Ginecologia e Obstetrícia). Chefe do Ambulatório de Patologia Cervical do Instituto de Ginecologia da UFRJ e dos Ambulatórios de Patologia Cervical e Patologia Vulvar do Hospital Universitário Gaffrée e Guinle da Universidade Federal do Estado do Rio de Janeiro (HUGG-Unirio). Doutorado em Ciências Cirúrgicas pela UFRJ e Mestrado em Cirurgia Geral (Área de Concentração Ginecologia) pela UFRJ. Secretária-Geral da Associação Brasileira de Patologia do Trato Genital Inferior e Colposcopia (ABPTGIC) Capítulo Rio de Janeiro. Membro da Diretoria (Presidente da Comissão de Temas Livres) da Associação Brasileira de Patologia do Trato Genital Inferior (ABPTGIC). Membro da Comissão Nacional Especializada (NCE) do Trato Genital Inferior da Federação Brasileira das Associações de Ginecologia e Obstetrícia (Febrasgo). Membro da Diretoria da Sociedade de Ginecologia e Obstetrícia do Rio de Janeiro (SGORJ).

Agnaldo Lopes da Silva Filho
Professor Titular do Departamento de Ginecologia e Obstetrícia da Universidade Federal de Minas Gerais (UFMG). Professor do Programa de Pós-Graduação em Tocoginecologia da Universidade Estadual Paulista (Unesp). Presidente da Federação Brasileira das Associações de Ginecologia e Obstetrícia (Febrasgo).

Aljerry Dias do Rêgo
Professor do Curso de Medicina da Universidade Federal do Amapá (Unifap). Diretor Científico da Associação Médica Brasileira do Amapá (AMB-AP). Diretor Científico da Associação de Ginecologia e Obstetrícia do Amapá (AGOAP). Mestre em Ginecologia pela Universidade de São Paulo (USP). Membro da Comissão de Uroginecologia da Federação Brasileira das Associações de Ginecologia e Obstetrícia (Febrasgo). Membro da Comissão de Defesa Profissional da Febrasgo. Vice-Coordenador da Comissão de Residência Médica (Coreme) da São Camilo/AP.

Fernanda de Souza Hopf
Graduada pela Universidade do Vale do Itajaí (Univali). Residência Médica em Ginecologia e Obstetrícia pelo Hospital e Maternidade Marieta Konder Bornhausen (HMMBK), Santa Catarina, e pelo Hospital Nossa Senhora da Conceição (HNSC), Rio Grande do Sul. Pós-Graduada em Laparoscopia Ginecológica em Curitiba. Membro do Corpo Clínico do Hospital Unimed Litoral e do Hospital e Maternidade Santa Luiza, Balneário Camboriú, Santa Catarina. Professora do Curso de Medicina do Centro Universitário de Brusque (Unifebe). Membro Titular da Federação Brasileira das Associações de Ginecologia e Obstetrícia (Febrasgo).

Juliana Carrara Lombardi
Discente do Curso de Medicina da Universidade do Vale do Itajaí (Univali). Organizadora do I Congresso Online de Pediatria e Especialidades Integradas (PediON – 2020). Integrante da Diretoria da Liga Acadêmica de Pediatria e Neonatologia (LAPEN) e Liga Acadêmica do Tórax (LATORAX), Gestão 2020-2021.

Bruna Carrara Lombardi
Discente do Curso de Medicina da Pontifícia Católica do Paraná (PUC-PR). Fundadora e Membro da Diretoria da Liga Acadêmica de Empreendedorismo e Inovação na Saúde (LAEMPIS) e Campus Director do Hult Prize da PUC-PR (2020).

Islan da Rocha
Discente do Curso de Medicina da Universidade do Vale do Itajaí (Univali). Presidente do I Congresso Online de Ginecologia e Obstetrícia (COGO – 2020). Organizador do I Congresso Online de Especialidades Cirúrgicas (CONCIR – 2020), Congresso Online de Clínica Médica (COCLIM – 2020), Congresso Online de Cardiologia (CardiON – 2020), 8ª Congresso Mineiro de Medicina de Família e Comunidade (CMMFC – 2020). Presidente da Liga Acadêmica de Oncologia e Patologia da Univali na Gestão 2019, e Vice-Presidente na Gestão 2020-2021. Fundador e CEO da Evento Médico.

Colaboradores

Adalberto Cesário Pereira Júnior
Médico Ginecologista e Obstetra. Graduado na Universidade Federal de Santa Catarina (UFSC), com Residência na Maternidade Carmela Dutra. Especialista em Cirurgia Minimamente Invasiva, Dor Pélvica e Endometriose. Chefe do Serviço de Videolaparoscopia Ginecológica da Maternidade Santa Luiza e Hospital Unimed Litoral de Balneário Camboriú/SC.

Alessandro Neves (in memoriam)
Graduação em Medicina pela Faculdade de Medicina do ABC (FMABC). Residência Médica em Ginecologia, Obstetrícia, Laparoscopia e Histeroscopia pela FMABC. Tem experiência na área de Medicina, com ênfase em Ginecologia, Obstetrícia, Laparoscopia, Histeroscopia, Uroginecologia, Colposcopia e Sexologia. Atuação Acadêmica na FMABC na Graduação, no Serviço de Uroginecologia, no Internato de Ginecologia – 6º ano, na Comissão de Residência Médica e na Coordenação da Clínica Ginecológica do Hospital Estadual Mario Covas. Especialização em Administração Hospitalar e MBA Executivo em Gestão de Saúde, com Extensão Internacional na Philadelphia, Estados Unidos. Experiência em Gestão de Saúde com Atuação em Vários Níveis do Setor Público e Privado. Secretário de Saúde do Município de São Bernardo do Campo em 2008. Coordenou o Serviço de Ginecologia e Maternidade do Hospital Brasil – Rede D'Or São Luiz. Docente da Faculdade de Medicina da Universidade Municipal de São Caetano do Sul (USCS) e Supervisor do Internato de Ginecologia e Obstetrícia.

Aline Britto de Macedo
Acadêmica do 9º período de Medicina da Universidade Positivo (UP). Membro da Liga Acadêmica de Saúde da Mulher – Ginecologia e Obstetrícia (LASM-GO).

Aline Puzzi Romanini
Acadêmica do 12º período das Faculdades Pequeno Príncipe (FPP). Presidente da Liga Acadêmica de Ginecologia e Obstetrícia do Hospital do Trabalhador (LAGO-HT) em Curitiba/PR.

Aljerry Dias do Rêgo
Professor do Curso de Medicina da Universidade Federal do Amapá (Unifap). Diretor Científico da Associação Médica Brasileira do Amapá (AMB-AP). Diretor Científico da Associação de Ginecologia e Obstetrícia do Amapá (AGOAP). Mestre em Ginecologia pela Universidade de São Paulo (USP). Membro da Comissão de Uroginecologia da Federação Brasileira das Associações de Ginecologia e Obstetrícia (Febrasgo). Membro da Comissão de Defesa Profissional da Febrasgo. Vice-Coordenador da Comissão de Residência Médica (Coreme) da São Camilo/AP.

Allana Tonini Fernandes
Diretora de Marketing no Projeto Voluntário GestoAção nos anos 2018, 2019 e 2020. Diretora de Iniciação Científica no Diretório Acadêmico Diogo Guimarães, Gestão 2017.

Amanda Cristina Custodio Tavares
Graduanda e Bolsista Integral em Medicina pela Universidade Nove de Julho (Uninove) de Guarulhos. Diretora Científica da Associação dos Estudantes de Medicina de São Paulo (AEMED-SP). Vice-Presidente da Liga Acadêmica de Ginecologia e Obstetrícia Paula Verônica Martini Maciel (LAGO-PVMM), 2020-2021. Vice-Presidente Fundadora da Liga Acadêmica de Reprodução Humana e Genética (LARHG) da Uninove Guarulhos, 2020-2021. Membro Titular da Liga Acadêmica de Anestesiologia da Uninove Guarulhos (LAAUG), 2020-2021. Diretora Científica da Liga Acadêmica de Medicina de Família e Comunidade (LAMFAC), 2019-2020. Membro da Liga Estadual de Gestão em Saúde de São Paulo. Presidente do I Simpósio Multidisciplinar On-line de Câncer de Mama.

Amanda Natiely Ruon
Acadêmica do 8º período de Medicina na Pontifícia Universidade Católica do Paraná (PUC-PR). Monitora de Semiologia Clínica na PUC-PR (2020). Membro do Time de Saúde Pública (SCOPH) do Comitê Local da International Federation of Medical Students Associations (IFMSA – Brazil). Membro da Liga Acadêmica de Saúde da Mulher – Ginecologia e Obstetrícia (LISAM-GO) da PUC-PR, desde 2019.

Participante da Liga Acadêmica de Humanização Plantão da Palhaçada (LAHPP), no Instituto Master de Ensino Presidente Antônio Carlos – Centro Universitário Imepac (2017), do Projeto Comunitário Médicos de Rua – Curitiba/PR (2019), e Representante de Turma de Medicina na Imepac (2017).

Amanda Orssato Horn

Técnica em Química pela Universidade Tecnológica Federal do Paraná (UTFPR). Graduanda em Medicina pela Universidade do Vale do Itajaí (Univali). Secretária da Liga Acadêmica de Ginecologia e Obstetrícia (LAGO) da Univali.

Ana Beatriz Pires de Souza

Acadêmica de Medicina da 24ª turma da Universidade Federal de Roraima (UFRR). Representante da Associação Brasileira de Ligas Acadêmicas de Medicina (ABLAM) em Roraima.

Ana Carolina Carvalho Silveira

Membro da Liga Acadêmica de Saúde da Mulher (LASM) da Universidade Municipal de São Caetano do Sul (USCS), Bela Vista (2019-2020). Diretoria da LASM da USCS, Bela Vista (2021). Diretoria da International Federation of Medical Students Associations (IFMSA-Brazil), na USCS, Bela Vista (2020-2021). Membro da Liga Acadêmica de Endocrinologia e Nutrição (LAEN) da USCS, Bela Vista (2020-2021). Diretoria da Associação Atlética Acadêmica Fernando Arruda (AAAFA – 2019).

Ana Caroline Cardoso Rebeca

Acadêmica de Medicina da Universidade do Vale do Itajaí (Univali).

Ana Clara Gomes Ribeiro

Diretora de Relações Externas do Projeto de Voluntário GestoAção (2018). Diretora Financeira do Projeto GestoAção (2019 a 2020). Coordenadora de Pesquisa e Extensão do Diretório Acadêmico do Instituto Master de Ensino Presidente Antônio Carlos (Centro Universitário Imepac).

Ana Clara Rodrigues

Acadêmica do 4º ano de Medicina da Universidade Federal de Alfenas (Unifal). Integrante da Liga Acadêmica de Ginecologia e Obstetrícia (LAGO) da Unifal.

Ana Flávia Policarpo Gramosa

Graduanda em Medicina do 9º período no Centro Universitário Uninovafapi. Monitora da Disciplina de Habilidades Médicas 4 (2019). Ligante na Liga Acadêmica de Ginecologia e Obstetrícia do Uninovafapi (2020). Diretora Financeira na Liga Acadêmica de Ginecologia e Obstetrícia (LAGO) do Uninovafapi (2021). Participante do Projeto de Extensão "Férias no Hospital" na Maternidade Wall Ferraz (2019 a 2020).

Ana Gabriela Carvalho Bandeira Santos

Graduação em Medicina pela Universidade Federal de Campina Grande (UFCG). Residência Médica em Ginecologia e Obstetrícia no Hospital do Servidor Público Estadual de São Paulo (IAMSPE). Especialização em Uroginecologia e Cirurgia Vaginal pelo IAMSPE. Especialização em Endoscopia Ginecológica pelo Hospital Pérola Byington, São Paulo. Título de Especialista em Ginecologia e Obstetrícia. Título de Especialista em Endoscopia Ginecológica. Docente do Curso de Graduação em Medicina do Centro Universitário Uninovafapi.

Ana Luíza Abranches Moreira

Graduanda em Medicina na Universidade Federal do Estado do Rio de Janeiro (Unirio).

Ana Luiza Moreira Franco Luiz

Acadêmica do 5º período do Curso de Medicina pela Universidade Federal de Lavras (UFLA), Campus Sede. Membro e Tesoureira do Centro Acadêmico de Medicina Barçante e Pereira (CAMBAPE) na UFLA. Participante do Projeto de Extensão "Unidade de Pronto Alegramento" e da Liga Acadêmica de Ginecologia e Obstetrícia (LAGO). Participou da Liga Acadêmica Interdisciplinar de Fisiologia (LAIFI). Monitora da Disciplina "Dinâmica das Interações Infectoparasitárias". Participou na Organização do Encontro Mineiro de Ginecologia Obstetrícia em Lavras (ENGO) e da Organização do I Congresso Online de Ginecologia e Obstetrícia (ICOGO).

Ana Raquel Ferreira Borges

Graduanda do Curso de Medicina no Instituto Master de Ensino Presidente Antônio Carlos (Centro Universitário Imepac). Diretora Científica do Projeto Voluntário GestoAção. Diretora de Marketing da Liga Acadêmica de Ginecologia e Obstetrícia (LAGO) do Imepac.

André Luiz Barzan Demétrio

Acadêmico do Internato Médico do Curso de Medicina da Universidade do Vale do Itajaí (Univali). Coordenador Científico da Liga Acadêmica de Ginecologia e Obstetrícia (LAGO) da Univali, Gestão 2020-2021.

Ândrea Franz Todescato

Vice-Presidente Fundadora da Liga de Medicina de Família e Comunidade (2018). Tesoureira da Liga de Ginecologia e Obstetrícia (2019-2021) do Centro Universitário de Pato Branco (Unidep).

Anelize Daros Stahl
Médica Graduada pela Universidade do Planalto Catarinense (Uniplac). Diretora Financeira da Liga Acadêmica de Ginecologia, Obstetrícia e Mastologia (LAGOM), 2016 a 2020.

Ângela Márcia Siqueira da Costa
Graduada e Licenciada em Enfermagem pela Universidade Federal de Juiz de Fora (UFJF). Especialização em Atenção Básica à Saúde da Mulher pela UFJF. Especialização em Atenção Básica à Saúde da Família pela Universidade Federal de Minas Gerais (UFMG). Membro-Fundador e Diretora Administrativa e Financeira da Liga Acadêmica de Ginecologia, Obstetrícia e Mastologia (LAGOM) da Universidade Vale do Rio Doce (Univale) – 2019 a 2020.

Anisio de Souza Neto
Acadêmico de Medicina da Universidade do Vale do Itajaí (Univali).

Antonio de Pinho Lima Neto
Acadêmico do Curso de Medicina da Universidade Federal de Roraima (UFRR). Membro e Diretor da Liga Acadêmica de Ginecologia de Obstétrica de Roraima (LAGO-RR).

Ariadne Decarli
Doutoranda do 11º período de Medicina da Pontifícia Universidade Católica do Paraná (PUC-PR). Vice-Presidente da Liga Acadêmica de Ginecologia e Obstetrícia (LAGO) da PUC-PR (2020). Primeira-Secretária do Centro Acadêmico de Medicina Mário de Abreu (2019).

Arthur Nassin Duara
Acadêmico do 4º ano de Medicina na Universidade do Planalto Catarinense (Uniplac). Fundador e Presidente da Liga de Neurologia Clínica desde 2019.

Augusto Cardoso da Costa de Souza
Acadêmico de Medicina da Universidade Federal do Amapá (Unifap). Diretor de Pesquisa da Liga Acadêmica de Ginecologia e Obstetrícia (LAGO) do Amapá.

Beatriz Rocha Alves do Nascimento
Membro da Liga Acadêmica de Ginecologia e Obstetrícia (LAGO) do Centro Universitário Inta (Uninta).

Bianca Laino
Acadêmica de Medicina da Universidade Municipal de São Caetano do Sul (USCS). Tesoureira da Liga Acadêmica de Saúde da Mulher (2019-2020). Vice-Presidente da Liga Acadêmica de Trauma, Urgência, Emergência da USCS, Bela Vista (2020-2021). Representante da Turma 3 da USCS em 2018. Ouvidoria do Centro Acadêmico de Medicina Agnodice (Camea) em 2019. Secretária da Atlética Acadêmica Fernando Arruda (2019).

Bruna Carrara Lombardi
Discente do Curso de Medicina da Pontifícia Católica do Paraná (PUC-PR). Fundadora e Membro da Diretoria da Liga Acadêmica de Empreendedorismo e Inovação na Saúde (LAEMPIS) e Campus Director do Hult Prize da PUC-PR (2020).

Bruna Furlan
Acadêmica do 4º ano de Medicina da Universidade do Planalto Catarinense (Uniplac).

Bruna Natália Rausch
Discente do Curso de Medicina da Universidade do Oeste de Santa Catarina (Unoesc). Vice-Presidente do Centro Acadêmico de Medicina Professor Bruno Rodolfo Schlemper Junior (CAMED-Unoesc) (2020-2021). Diretora Científica do Congresso Online de Especialidades Cirúrgicas (CONCIR – 2020), Congresso Online de Clínica Médica (COCLIM – 2020) e Congresso Online de Ginecologia e Obstetrícia (COGO – 2021).

Bruna Silveira Layber
Médica Graduada pela Universidade Iguaçu (Unig), Itaperuna/RJ.

Bruno Jagher Fogaça
Médico Graduado pela Universidade Federal do Paraná (UFPR). Residência Médica em Ginecologia e Obstetrícia pelo Hospital de Clínicas (HC) da UFPR. Preceptor da Residência Médica de Ginecologia e Obstetrícia do Hospital do Trabalhador (HT/PR). Professor do Curso de Medicina da Universidade Positivo (UP, Paraná).

Bruno Wensing Raimann
Ginecologista e Obstetra. Mestre em Gestão de Políticas Públicas pela Universidade do Vale do Itajaí (Univali). Professor do Curso de Medicina da Univali. Chefe do Serviço de Ginecologia e Obstetrícia e Membro do Conselho de Ética do Hospital e Maternidade Marieta Konder Bornhausen, Santa Catarina.

Camile Gomes Teles
Residente da Disciplina de Ginecologia e Obstetrícia no Hospital Santa Casa de Misericórdia de Passos. Graduada em Medicina pela Faculdade de Medicina de Itajubá (FMIT).

Carlos Alberto Anjos Mansur
Ex-Research Fellow do Harris Birthright Centre for Fetal Medicine do King's College Hospital, Londres.

Especialista em Ginecologia e Obstetrícia e Áreas de Atuação em Ultrassom em Ginecologia e Obstetrícia e Medicina Fetal. Médico do Serviço de Imagem e Medicina Fetal do Complexo Hospital do Trabalhador – Curitiba. Docente do Curso de Medicina da Universidade Positivo (UP). Docente do Curso de Medicina das Faculdades Pequeno Príncipe (FPP).

Carolina Bubna

Acadêmica de Medicina das Faculdades Pequeno Príncipe (FPP). Diretoria da Liga Acadêmica de Ginecologia e Obstetrícia (LAGO) do Hospital do Trabalhador (LAGO HT/UP). Participante Voluntária na Organização do Congresso Brasileiro de Reprodução Assistida e do Congresso Paranaense de Ginecologia e Obstetrícia.

Caroline de Fátima Moura Albuquerque

Graduada em Medicina pelo Centro Universitário Uninovafapi. Estagiária de Obstetrícia na Maternidade Dona Evangelina Rosa (2020-2021) e de Cirurgia Geral no Hospital Santa Maria (2020-2021). Integrante da Diretoria da Liga Acadêmica de Ginecologia e Obstetrícia (LAGO-Uninovafapi), 2019 e 2020.

Cássia Maia Reis

Acadêmica do 8º período de Medicina na Universidade Federal de Lavras (UFLA). Membro da Liga Acadêmica de Ginecologia e Obstetrícia (LAGO) da UFLA.

Cássio Furtini Haddad

Título de Especialista em Ginecologia e Obstetrícia (TEGO) e em Mastologia (TEMA). Professor do Departamento de Ciências da Saúde da Universidade Federal de Lavras (UFLA). Médico Mastologista, Ginecologista e Obstetra da Santa Casa de Misericórdia de Lavras/MG.

Chayandra Sabino Custódio

Graduanda em Medicina pelo Centro Universitário Inta (Uninta). Membro Colaborador da Liga Acadêmica de Cirurgia Geral de Sobral (LACIGS). Membro Fundador da Liga Acadêmica de Oncologia e Cirurgia Oncológica de Sobral (LIONCOS). Membro da Liga Acadêmica de Ginecologia e Obstetrícia (LIAGO) e da Liga Acadêmica de Clínica Médica de Sobral (LACMS). Ex-Monitora da Disciplina de Psicologia Médica em Habilidades e Atitudes Profissionais IV.

Cleane Fernandes Pontes

Graduanda do 9º período em Medicina no Centro Universitário do Uninovafapi. Ligante da Liga Acadêmica de Ginecologia e Obstetrícia (LAGO-Uninovafapi) (2020). Membro da Diretoria – Secretária da Liga Acadêmica em Terapia Intensiva Multiprofissional (LATIM-Uninovafapi) (2018).

Cynthia Dantas de Macedo Lins

Especialização em Ginecologia e Obstetrícia com Área de Atuação em Medicina Fetal na Universidade Federal do Rio Grande do Norte (UFRN). Mestre em Ciências da Saúde na Universidade Federal de Roraima (UFRR). Professora do Curso de Medicina da UFRR e Coordenadora do Pré-Natal de Alto Risco do SUS, Roraima.

Danielle Ramos Vasconcelos

Acadêmica do 9º período do Curso de Medicina do Centro Universitário do Espírito Santo (Unesc). Vice-Presidente da Liga Acadêmica de Ginecologia e Obstetrícia (LAGO) do Unesc (2018 e 2019). Monitora Bolsista de Anatomia Humana (2018 e 2019). Membro Efetivo da Liga Acadêmica de Cirurgia Gastrointestinal (LACGI) e Presidente da Liga Acadêmica de Trauma e Emergências Médicas (LATEME). Iniciação Científica com o Tema "Análise Comparativa de Hemogramas para Rastreio de Anemia Microcítica Hipocrômica em Moradores de Colatina-ES, após o Rompimento da Barragem de Mariana: Um Estudo Quantitativo" (2019 e 2020).

Danielle Sotero Fortes Carvalho

Acadêmica de Medicina do 8º período do Centro Universitário Uninovafapi. Presidente da Liga Acadêmica de Ginecologia e Obstetrícia (LAGO) Uninovafapi. Membro da Comissão de Direito Médico da Ordem dos Advogados do Brasil (OAB-PI). Monitora da Disciplina Habilidades Médicas 4 (2020).

Danilo Augusto Vidigal de Andrade

Médico Graduado pela Universidade Federal de Roraima (UFRR). Atua no Programa de Formação em Serviço de Mais Médicos no Atendimento de Atenção Primária de Saúde na Unidade Básica de Saúde (UBS) Theomario Pinto Costa em Manaus. Membro da Liga Acadêmica de Geriatria de Roraima (LAGERR – 2017 a 2020). Membro da Liga Acadêmica de Psiquiatria de Roraima (LAPSI – 2017 a 2019). Membro da Liga Acadêmica de Pediatria de Roraima (LAPED – 2017 a 2019). Membro da Liga Acadêmica de Oncologia de Roraima (LAO – 2017 e 2018).

Dayana Letícia Bauer dos Santos

Médica pela Universidade do Sul de Santa Catarina (Unisul). Ginecologista e Obstetra pelo Instituto de Saúde São Lucas (Issal). Docente do Curso de Medicina do Centro Universitário de Pato Branco (Unidep).

Dayane Ketlyn da Cunha Santos

Acadêmica do 4º ano de Medicina pela Universidade Federal de Sergipe (UFS), Campus Lagarto. Membro do Grupo de Estudos e Pesquisas em Educação e Saúde (GEPES). Aluna do Programa Institucional de

Bolsas de Iniciação Científica (PIBIC). Diretora de Extensão da Liga Acadêmica de Ginecologia e Obstetrícia de Lagarto (LAGOL). Presidente da Liga Acadêmica de Oncologia de Lagarto (LAOL).

Debora Weiss
Acadêmica de Medicina da Universidade do Vale do Itajaí (Univali).

Dora Pedroso Kowacs
Acadêmica de Medicina da Universidade Positivo (UP). Membro da Liga Acadêmica de Ginecologia e Obstetrícia do Hospital do Trabalhador (LAGO-UP/HT).

Eliandra Wolff
Aluna do 5° ano do Curso de Medicina na Universidade do Planalto Catarinense (Uniplac). Presidente da Liga Acadêmica de Ginecologia, Obstetrícia e Mastologia (LAGOM). Fundadora do Grupo Voluntários da Alegria Filial Lages no ano de 2017. Trabalho Científico sobre "Gravidez na Adolescência e Planejamento Familiar com Adolescentes da Cidade de Lages".

Elisa Chicareli Pinhat
Mestre em Tocoginecologia pela Universidade Federal do Paraná (UFPR). Preceptora da Residência Médica de Ginecologia e Obstetrícia e Chefe do Ambulatório de Uroginecologia do Hospital do Trabalhador (HT). Professora Adjunta da Disciplina de Ginecologia e Obstetrícia da Universidade Positivo (UP).

Eveline Valeriano Moura Linhares
Título de Especialista em Ginecologia e Obstetrícia pela Federação Brasileira das Associações de Ginecologia e Obstetrícia (Febrasgo). Especialização em Endoscopia Ginecológica pelo Hospital Pérola Byington. Mestrado em Ciências da Saúde da Universidade Federal do Ceará (UFC), Sobral. Doutoranda (DINTER) em Saúde da Mulher UFC/Unifesp.

Evelyn Carolina Suquebski Dib
Acadêmica de Medicina das Faculdades Pequeno Príncipe (FPP).

Fábio Luís da Silva Gato
Médico Ginecologista Obstetra. Docente Especialista do Curso de Medicina da Universidade Federal do Amapá (Unifap).

Felipe de Oliveira Vitorino
Acadêmico de Medicina no Instituto Master de Ensino Presidente Antônio Carlos (Centro Universitário Imepac). Participou como Secretário do Projeto Voluntário junto à comunidade: "GestoAção: gerando o saber do cuidado", gestão 2018 a 2020. Atuou como Coordenador de Finanças e Patrimônio do Diretório Acadêmico Diogo Guimarães (DADG) do Curso de Medicina, Gestão 2019.

Fernando Vecchi Martins
Graduação em Medicina na Universidade Federal de Santa Catarina (UFSC). Residência Médica em Ginecologia e Obstetrícia na Maternidade Carmela Dutra – Florianópolis/SC. Residência Médica em Mastologia no Hospital Amaral Carvalho – Jaú/SP. Títulos de Especialista em Ginecologia e Obstetrícia, Mastologia e Habilitação em Mamografia. Coordenador Voluntário da Liga Acadêmica em Ginecologia, Obstetrícia e Mastologia (LAGOM) da Universidade do Planalto Catarinense (Uniplac).

Flávia Centenaro Oliveira
Doutoranda do 9° período de Medicina da Pontifícia Universidade Católica do Paraná (PUC-PR). Presidente da Liga Acadêmica de Saúde da Mulher – Ginecologia e Obstetrícia (LISAM-GO) da PUC-PR. Secretária da Liga Acadêmica de Saúde da Mulher – Ginecologia e Obstetrícia (LISAM-GO) da PUC-PR (2020). Coordenadora do Departamento Internacional do Centro Acadêmico de Medicina Mário de Abreu (CAMMA) da PUC-PR (2018). Monitora da Disciplina de Semiologia e Práticas Clínicas I (2018). Presidente da Coordenação Local de Estágios e Vivências da PUC-PR (2017-2018). Premiação de Melhor Trabalho Apresentado no Congresso de Cardiologia (International Cardiology Meeting 2019).

Francine Weinert da Silva
Médica pela Universidade Luterana do Brasil (Ulbra), Canoas-RS. Residência Médica em Ginecologia e Obstetrícia pelo Hospital Maternidade Marieta Konder Bornhausen, Itajaí- SC. Preceptora da Disciplina de Ginecologia e Obstetrícia no Curso de Medicina na Universidade do Vale do Itajaí (Univali). Pós-Graduanda em Psicologia Transpessoal pela Escola Profissionalizante André Luiz (EPAL). Pós-Graduanda em Sexologia Clínica na IBCMED, São Paulo-SP.

Gabriela Panke Guimarães
Estudante do 6° ano de Medicina na Pontifícia Universidade Católica do Paraná (PUCPR). Participante da Liga Acadêmica de Saúde da Mulher (LISAM).

Gabriela Schoba Ferreira Lima
Diretora Científica da Liga de Saúde da Mulher na Universidade Municipal de São Caetano do Sul (2019-2020). Vice-Presidente da Liga de Saúde da Mulher na Universidade Municipal de São Caetano do Sul (USCS – 2020-2021). Diretora Social no Centro Acadêmico de Medicina Agnodice – USCS (2020).

Gabriela Vidal Ribeiro
Graduada em Medicina pela Universidade Nove de Julho (Uninove), Guarulhos. Cargo de Membro da Liga Acadêmica de Ginecologia e Obstetrícia Paula Veronica Martine Maciel (LAGO/PVMM – 2020-2021).

Gabriella Balbinot Betencourt
Doutoranda do 10º período de Medicina da Pontifícia Universidade Católica do Paraná (PUC-PR). Membro da Liga Acadêmica da Saúde da Mulher – Ginecologia e Obstetrícia (LASAM-GO).

Gabriella dos Santos Pascoal
Diretora 2 da Liga Acadêmica de Ginecologia e Obstetrícia Paula Veronica Martine Maciel (LAGO/PVMM), em 2019. Tesoureira da LAGO/PVMM, em 2020. Membro da Liga Acadêmica de Oncologia (LAO), em 2019. Membro da Liga Acadêmica de Mastologia (LAMAST), em 2020. Participação da Organização do I Simpósio On-Line Interligas de Saúde da Mulher na Área de Ginecologia e Obstetrícia, em 2020. Participação da Organização do I Simpósio Solidário On-Line Ministrado pela Liga Acadêmica de Pediatria (LAPED) Prof. Dr. Cristiano Gomes, em 2020.

Gabrielly Cruz Lombardi
Acadêmica de Medicina do 3º semestre da Universidade Nove de Julho (Uninove). Secretária da Liga Acadêmica de Ginecologia e Obstetrícia (LAGO). Participou da Organização do I Simpósio Multidisciplinar de Câncer de Mama e do I Simpósio Solidário Online ministrado pela Liga Acadêmica de Pediatria (LAPED).

Geisielle Gomes dos Santos
Acadêmica do 7º período de Medicina da Universidade Federal de Lavras (UFLA).

Gil Horta Passos
Graduação em Medicina pela Faculdade de Ciências Médicas da Universidade José do Rosário Vellano (Unifenas), Alfenas-MG. Residência Médica em Ginecologia e Obstetrícia pelo Hospital das Clínicas Samuel Libanio, Pouso Alegre-MG. Especialização em Ultrassonografia pelo Centro de Atenção Integral à Saúde da Mulher da Universidade Estadual de Campinas (Caism Unicamp). Especialização em Medicina Fetal pelo Caism Unicamp. Título de Especialista em Ginecologia e Obstetrícia pela Federação Brasileira das Associações de Ginecologia e Obstetrícia (Febrasgo) e Associação Médica Brasileira (AMB). Título de Especialista em Área de Atuação: Ultrassonografia em Ginecologia e Obstetrícia pelo Colégio Brasileiro de Radiologia (CBR/AMB). Professor do Magistério Superior na Área de Ginecologia e Obstetrícia na Faculdade de Medicina da Universidade Federal de Alfenas (Famed-Unifal).

Gilmara Mikaele Campos
Graduanda do 6º ano de Medicina na Faculdade de Medicina da Universidade Federal de Alfenas (Unifal). Presidente da Liga Acadêmica de Ginecologia e Obstetrícia (LAGO) da Unifal.

Greice Kelly Palmeira Campos
Acadêmica de Medicina. Histórico Acadêmico de Pesquisa: Programa Institucional Bolsista de Iniciação Científica e Tecnológica (PIBICT) do Centro Universitário do Espírito Santo (Unesc) (2020/2021). Programa Institucional: Voluntária de Iniciação Científica e Tecnológica (PIVICT) do Unesc (2019-2020). Histórico Acadêmico de Atividades Complementares: Monitora do Núcleo Rondon (2020-2021), Membro Efetivo do Grupo de Pesquisa Território, Saúde e Sociedade (GPTSS), Membro da Liga de Ginecologia/Obstetrícia (GENUS) de 2018 a 2020, atuando como presidente desta de novembro de 2019 a dezembro de 2020. Membro da Liga de Clínica Cirúrgica do Unesc (2018 a 2020). Estágio Extracurricular: Hospital Estadual Roberto Arnizaut Silvares (HERAS), Hospital e Maternidade São Mateus (HMSM), Hospital Menino Jesus (HMJ) e Hospital Geral de Linhares (HGL).

Guadalupe Gomes Carneiro Machado
Formação Acadêmica em Medicina na Universidade de Vila Velha (UVV-ES). Residência Médica em Ginecologia e Obstetrícia Centro Universitário do Espírito Santo (Unesc). Pós-Graduada em Ultrassonografia Ginecológica e Obstétrica CETRUS. Preceptora Voluntária da Liga de Ginecologia e Obstetrícia (GENUS) da Unesc. Coordenadora da Maternidade Santa Casa de Misericórdia de Colatina. Diretora Técnica do Hospital Santa Casa de Misericórdia de Colatina.

Gustavo Wandresen
Graduado em Medicina pela Faculdade Evangélica do Paraná (Fepar). Residência Médica em Ginecologia e Obstetrícia no Hospital Universitário Evangélico de Curitiba. Mestre em Tocoginecologia pelo Hospital de Clínicas da Universidade Federal do Paraná (UFPR). Professor de Obstetrícia da Pontifícia Universidade Católica do Paraná (PUC-PR), em 2019.

Helena Sippel Galiano
Acadêmica do 7º período de Medicina da Pontifícia Universidade Católica do Paraná (PUC-PR). Membro da Liga Acadêmica da Saúde da Mulher – Ginecologia e Obstetrícia (LASM-GO) da PUC-PR.

Hélio Humberto de Freitas Júnior
Professor de Ginecologia e Obstetrícia da Faculdade de Ciências da Saúde da Universidade Federal de Lavras (UFLA). Especialista em Ginecologia e Obstetrícia pela Federação Brasileira das Associações de Ginecologia e Obstetrícia (Febrasgo). Residência Médica em Reprodução Humana pela Universidade Federal de Minas Gerais (UFMG).

Hellen Hidemi Houra
Graduanda em Medicina pela Universidade Nove de Julho (Uninove). Membro Titular e Diretora de Marketing da Liga Acadêmica de Ginecologia e Obstetrícia Paula Veronica Martine Maciel (LAGO-PVMM) desde 2019. Membro Titular e Diretora Executiva da Liga Acadêmica de Cirurgia Geral (LAMCGGRU).

Heloísa Pedreira Pereira
Formação Academia em Medicina pela Universidade José do Rosário Vellano (Unifenas). Ginecologista e Obstetra pela Universidade de Santo Amaro (Unisa). Pós-Graduação em Reprodução Humana pela Santa Casa de Misericórdia de São Paulo (SCMSP) e Reprodução Humana pela Faculdade de Medicina da Universidade São Paulo (FMUSP).

Huendel Batista de Figueiredo Nunes
Graduando em Medicina pela Universidade Federal de Roraima (UFRR). Bolsista do Programa de Iniciação Científica da UFRR com o Projeto "Significado de Saúde na Perspectiva dos Portadores de Doenças Crônicas" (2019-2020). Participou do Projeto de Extensão "Políticas de Pesquisa Aplicadas à Área Médica" pela UFRR/PRAE/DIREX/CCM (2018-2019).

Inara Araújo Leandro
Estudante do 5º ano de Medicina. Ex-Ligante da Liga Acadêmica de Ginecologia e Obstetrícia (LAGO) do Centro Universitário Inta (Uninta). Ex-Ligante da Liga Acadêmica de Trauma Sobralense. Ex-Monitora de Ações Integradas em Saúde II.

Isabela Maia de Carvalho
Graduanda em Medicina na Universidade Federal de Alfenas (Unifal). Segunda-Secretária da Liga Acadêmica de Ginecologia e Obstetrícia (LAGO) da Unifal. Bolsista do Programa Institucional de Bolsas de Iniciação Científica (PIBIC-CNPq), Projeto "Estudos dos Efeitos das Angiotensinas em Astrócitos Corticais em um Modelo de Epilepsia *In Vitro*".

Isabella Cruz Cesário Pereira
Vice-Presidente do I Congresso Online de Ginecologia e Obstetrícia. Vice-Presidente do I Congresso Online de Clínica Médica. Membro da Comissão Organizadora do I Congresso Online de Especialidades Cirúrgicas. Presidente da Liga Acadêmica de Ginecologia e Obstetrícia (LAGO) da Universidade do Vale do Itajaí (Univali).

Isadora Souza Ferraz de Melo
Graduanda em Medicina pela Universidade Vale do Rio Doce (Univale). Presidente da Liga Acadêmica de Ginecologia, Obstetrícia e Mastologia (LAGOM). Monitora da Disciplina de Endocrinologia. Extensionista do Projeto de Planejamento Familiar: Planejando Vidas. Voluntária de Projeto de Pesquisa de Microbiologia.

Islan da Rocha
Discente do Curso de Medicina da Universidade do Vale do Itajaí (Univali). Presidente do I Congresso Online de Ginecologia e Obstetrícia (COGO – 2020). Organizador do I Congresso Online de Especialidades Cirúrgicas (CONCIR – 2020), Congresso Online de Clínica Médica (COCLIM – 2020), Congresso Online de Cardiologia (CardiON – 2020), 8ª Congresso Mineiro de Medicina de Família e Comunidade (CMMFC – 2020). Presidente da Liga Acadêmica de Oncologia e Patologia da Univali na Gestão 2019, e Vice-Presidente na Gestão 2020-2021. Fundador e CEO da Evento Médico.

Isolina Brito Dias
Graduação pela Universidade Federal da Paraíba (UFPB). Residência Médica em Ginecologia e Obstetrícia pela Universidade Federal do Ceará (UFC), Santa Casa de Misericórdia de Sobral (SCMS). Residência Médica em Mastologia no Instituto do Câncer do Ceará (ICC).

Isys Holanda Albuquerque de Vasconcelos
Discente de Medicina no Centro Universitário Inta (Uninta). Diretora de Pesquisa e Extensão pela Liga Acadêmica de Ginecologia e Obstetrícia (LAGO) da Uninta.

Izaura Raquel Martins Cecílio de Lima
Graduação em Medicina pela Universidade do Oeste Paulistano (Unoeste). Residência Médica em Ginecologia e Obstetrícia pela Unoeste. Estágio em Ginecologia Endócrina pelo Hospital Pérola Byington, São Paulo. Título de Especialista em Ginecologia e Obstetrícia (TEGO).

Jadyelle dos Santos Teixeira
Acadêmica do 4º ano de Medicina da Universidade Federal de Sergipe (UFS), Campus Lagarto. Diretora de Pesquisa da Liga Acadêmica de Ginecologia e Obstetrícia de Lagarto (LAGOL) e Bolsista do Programa Institucional de Bolsas de Iniciação Científica (PIBIC).

Jaline Gomes Sobreira
Acadêmica do 10° período de Medicina na Universidade Iguaçu (Unig), Campus V. Membro da Diretoria, Secretária da Liga Acadêmica de Ginecologia e Obstetrícia (LAGO) da Unig.

Jamille Marcião Britto
Médica Graduada pela Universidade Federal do Pará (UFPA). Residência Médica pelo Hospital Adventista de Belém (HAB).

Jan Pawel Andrade Pachnicki
Mestre e Doutor em Cirurgia pela FEMPAR. Especialista em Mastologia, Ginecologia e Obstetrícia. Professor Adjunto do Departamento de Tocoginecologia da Universidade Federal do Paraná (UFPR). Professor Adjunto de Ginecologia e Obstetrícia da Universidade Positivo (UP). Professor Auxiliar de Obstetrícia da Pontifícia Universidade Católica (PUC-PR). Professor Auxiliar de Ginecologia da Faculdade Evangélica Mackenzie do Paraná (FEMPAR). Vice-Presidente da Região Sul da Federação Brasileira das Associações de Ginecologia e Obstetrícia (Febrasgo). Conselheiro do Conselho Regional de Medicina do Paraná (CRM-PR).

Jéssica da Silva Goulart
Médica Graduada pela Universidade do Planalto Catarinense (Uniplac). Membro da Liga Acadêmica de Ginecologia, Obstetrícia e Mastologia (LAGOM) 2016-2020. Diretora de Comunicação da Liga Acadêmica de Ginecologia, Obstetrícia e Mastologia (LAGOM), 2018-2020.

Jhon Andreo Almeida dos Santos
Acadêmico do Curso de Medicina da Universidade Federal de Roraima (UFRR), Turma XXVI. Coordenador Local da International Federation of Medical Students Association of Brazil (IFMSA-Brazil). Presidente Local da IFMSA-Brazil na UFRR. Assistente Regional de Educação Médica da IFMSA-Brazil. Membro e Presidente (2020-2021) da Liga Acadêmica de Ginecologia e Obstetrícia de Roraima (LAGO-RR). Membro da Liga Acadêmica de Nefrologia de Roraima (LANEFRO). Membro do Grupo de Estudos em Medicina na Saúde da Família (GEMSF) da Universidade Estadual de Roraima (UERR) .

João Pedro Botelho de Mont'Alverne
Acadêmico de Medicina da Universidade Federal do Amapá (Unifap). Diretor de Comunicação e Marketing da Liga Acadêmica de Ginecologia e Obstetrícia do Amapá (LAGOAP).

Julia Terra Molisani
Presidente da Liga Acadêmica de Ginecologia e Obstetrícia do Amapá (LAGOAP). Acadêmica da Universidade Federal do Amapá (Unifap).

Juliana Carrara Lombardi
Discente do Curso de Medicina da Universidade do Vale do Itajaí (Univali). Organizadora do I Congresso Online de Pediatria e Especialidades Integradas (PediON – 2020). Integrante da Diretoria da Liga Acadêmica de Pediatria e Neonatologia (LAPEN) e Liga Acadêmica do Tórax (LATORAX), Gestão 2020-2021.

Juliana Lima de Santana
Acadêmica do Curso de Medicina pela Universidade Federal de Sergipe (UFS), Campus Lagarto. Membro e Diretora de Comunicação da Liga Acadêmica de Cirurgia de Lagarto (LACIL). Membro e Presidente da Liga Acadêmica de Ginecologia e Obstetrícia de Lagarto (LAGOL). Integrante do Projeto de Extensão "UFSPM – A Adoção do Parto Humanizado no Município de Lagarto: Perspectivas e Desafios" (2019). Participante do 58° Congresso Brasileiro de Ginecologia e Obstetrícia (2019).

Juliana Moreira de Queiroz
Discente de Medicina na Universidade Vale do Rio Doce (Univale). Corpo da Liga Acadêmica de Ginecologia, Obstetrícia e Mastologia (LAGOM) da Univale.

Jussara Raquel Mallmann
Acadêmica de Medicina das Faculdades Pequeno Príncipe (FPP). Membro da Diretoria da Liga Acadêmica de Ginecologia e Obstetrícia do Hospital do Trabalhador (LAGO/HT-UP).

Karen Oura
Acadêmica de Medicina da Universidade Positivo (UP).

Karine Bisinoto Fernandes
Acadêmica de Medicina do Instituto Master de Ensino Presidente Antônio Carlos (Centro Universitário Imepac).

Karoline Alves de Almeida
Acadêmica do 4° ano de Medicina pela Universidade Federal de Sergipe (UFS), Campus Lagarto. Vice-Presidente da Liga Acadêmica de Ginecologia e Obstetrícia de Lagarto (LAGOL). Presidente da 4° Geração da Liga Acadêmica de Infectologia e Medicina Tropical de Lagarto (LAIMT). Aluna do Programa Institucional de Bolsas de Iniciação Científica (PIBIC) (2018-2019) com a Temática "Sífilis em Gestantes". Aluna Bolsista do Programa Institucional de Apoio à Extensão (PIAEX) 2019-2020 com a temática "UFSPM – UFS Fique Sabendo: Foco no Diagnóstico Oportuno da Infecção pelo HIV, Sífilis e Hepatites Virais B e C".

Korine Camargo
Ginecologista e Obstetra. Especialista em Medicina Fetal. Mestre em Ginecologia e Obstetrícia pela Universidade Federal do Rio Grande do Sul (UFRGS).

Laís Gomes Ferreira
Acadêmica de Medicina da Universidade Iguaçu (Unig), Itaperuna/RJ.

Laís Helena do Amaral Matos
Discente de Medicina na Universidade Federal de Lavras (UFLA). Fundadora da Liga Acadêmica de Ginecologia e Obstetrícia (LAGOB) da UFLA e Presidente na Gestão 2019 a 2020.

Laís Milena Barros
Graduada pela Universidade José do Rosário Vellano (Unifenas). Residência em Ginecologia e Obstetrícia pela Santa Casa de Passos. Residência em Mastologia pela Santa Casa de Alfenas. Docente de Medicina na Universidade Federal de Alfenas (Unifal). Preceptora da Residência de Mastologia e Ginecologia e Obstetrícia da Santa Casa de Alfenas.

Lara Altoé Bizzi
Voluntária do Programa de Iniciação Científica e Tecnológica (PIVICT) do Centro Universitário do Espírito Santo (Unesc) (2020). Diretora da Liga Acadêmica de Ginecologia e Obstetrícia (LAGO) (2018-2020) e da Liga de Psiquiatria Infantil (2020). Organizadora do II Congresso Acadêmico de Medicina do Espírito Santo (2018) e do III Congresso Acadêmico de Medicina do Espírito Santo (2019).

Lara Gandolfo
Acadêmica de Medicina do Centro Universitário de Pato Branco (Unidep). Presidente Fundadora do Centro Acadêmico de Medicina XXV de Setembro, Gestão 2018-2019. Vice-Presidente da Liga Acadêmica de Ginecologia e Obstetrícia (LAGO) de Pato Branco, Gestão 2018-2021. *Customer Success* da Academia Médica.

Lara Pikelhaizen Rodrigues Velloso
Acadêmica de Medicina na Universidade Federal do Estado do Rio de Janeiro (Unirio). Diretora de Ensino da Liga Acadêmica de Ginecologia e Obstetrícia (LAGO), Gestões 2019-2020 e 2020-2021.

Larissa Fabiane de Jesus Rocha
Graduada em Medicina pelo Centro Universitário Uninovafapi. Ex-Integrante da Liga Acadêmica de Ginecologia e Obstetrícia (LAGO); Liga Acadêmica de Saúde da Família (LASF) e da Liga Acadêmica de Atendimento Pré-Hospitalar (LAAPH). Ex-Coordenadora Local do Comitê de Saúde Pública (SCOPH) da International Federation of Medical's Students Association (IFMSA LC) Uninovafapi. Líder da XXIII Turma de Medicina do Centro Universitário Uninovafapi.

Larissa Furlani Bohora Gonçalves
Acadêmica de Medicina da Universidade do Vale do Itajaí (Univali).

Lauana Gomes
Acadêmica do Curso de Medicina na Universidade Federal do Amapá (Unifap). Diretora-Secretaria da Liga de Ginecologia e Obstetrícia do Amapá (LAGOAP). Diretora Financeira da Cooperativa de Trabalho em Educação Cultura Esporte e Lazer para a Cidadania (COOPERA).

Laura Denise Barros Coutinho
Acadêmica de Medicina do Centro Universitário Inta (Uninta). Ligante da Liga de Ginecologia e Obstetrícia em Sobral-CE.

Laura Teresa Reis dos Santos
Estudante de Medicina da Universidade Federal de Sergipe (UFS). Diretora de Ensino e Pesquisa da Liga Acadêmica de Ginecologia e Obstetrícia (LAGO) de Lagarto. Presidente da Liga Acadêmica de Gastroenterologia e Hepatologia (LAGH) de Lagarto.

Léa Pikelhaizen Velloso
Médica Graduada pela Universidade Gama Filho (UGF). Residência Médica em Ginecologia e Obstetrícia. Título de Especialista em Ginecologia e Obstetrícia (TEGO). Pós-Graduação em Ginecologia pela Santa Casa do Rio de Janeiro, em Mastologia pela Pontifícia Universidade Católica do Rio de Janeiro (PUC-RJ). Obstetra Estatutária do Município do Rio de Janeiro Lotada na Maternidade Fernando Magalhães como Chefe de Plantão e Preceptora de Residência Médica. Autônoma com Consultório Privado de Ginecologia e Obstetrícia de Alto Risco.

Leda do Socorro Gonçalves Farias Rego
Residência Médica em Ginecologia e Obstetrícia no Hospital Mandaqui, São Paulo. Residência Médica em Mastologia e Oncologia Pélvica no Hospital Pérola Byington, São Paulo. Pós-Graduação em Patologia do Trato Genital Inferior (PTGI) no CETRUS – SP. Pós-Graduação em Videolaparoscopia - Hospital Porto Dias – Belém – PA. Preceptora da Residência Médica de Ginecologia e Obstetrícia – Universidade Federal do Amapá (Unifap). Preceptora do Internato do Curso de Medicina da UNIFAP – AP.

Letícia Caroline Pattini Gavioli
Graduação em Medicina nas Faculdades de Dracena/Fundação Dracenense de Educação e Cultura (Unifadra/Fundec). Membro Fundador e Presidente da

Liga Acadêmica de Ginecologia e Obstetrícia (LAGO) de Dracena, Gestões 2019/2020 e 2021/2022. Membro Fundador e Secretária da Liga Acadêmica de Medicina Legal e Perícia Médica de Dracena (LAMELP), Gestão 2019/2020. Membro Fundador e Tesoureira da Liga Acadêmica da Liga de Urologia de Dracena (LAUD), Gestão 2019/2020.

Letícia de Lourdes Linhares de Melo
Acadêmica da Universidade Iguaçu (Unig), Campus V – Itaperuna/RJ. Vice-Presidente da Liga Acadêmica de Ginecologia e Obstetrícia (LAGO).

Letícia Rezende Leal Semião
Acadêmica do 8° período de Medicina na Universidade Federal de Lavras (UFLA). Vice-Presidente da Liga Acadêmica de Pediatria (LAPED) da UFLA (2019 e 2020). Diretora de Marketing da Liga Acadêmica de Ginecologia e Obstetrícia (LAGO) da UFLA (2019 e 2020). Monitora da Disciplina Estágio em Práticas de Saúde na Família e Comunidade V. Membro da LAGO e LAPED da UFLA.

Letycia Santos Rodrigues
Graduanda do 3° ano em Medicina pela Universidade Federal de Sergipe (UFS), Campus Lagarto. Diretora de Comunicação da Reativação da Liga Acadêmica de Ginecologia e Obstetrícia de Lagarto (LAGOL). Aluna Voluntária do Programa Institucional de Apoio à Extensão (PIAEX – 2020-2021) com a temática "Saúde Sexual e Reprodutiva com Enfoque no Acesso ao DIU na Atenção Primária". Diretora de Comunicação na Liga Acadêmica de Neonatologia e Aleitamento Materno (LANA). Coordenadora de Mídia na Associação Acadêmica de Pediatria (AAP).

Liana Carrias Bruno
Graduanda de Medicina do Centro Universitário Uninovafapi. Diretora da Liga Acadêmica de Ginecologia e Obstetrícia (LAGO) do Uninovafapi. Diretora da Liga de Sexologia do Piauí. Organizou o Projeto de Extensão "Saúde Reprodutiva na Adolescência".

Liana Gonçalves Aragão Rocha
Graduação em Medicina pelo Centro Universitário Christus (UniChristus). Residência Médica em Ginecologia e Obstetrícia pela Universidade Federal do Ceará (UFC)/Santa Casa de Misericórdia de Sobral (SCMS). Pós-Graduação em Reprodução Assistida e Infertilidade Conjugal pela Santa Casa de Misericórdia de São Paulo (SCMSP)/Projeto Alfa. Pós-Graduação em Ultrassonografia Ginecológica e Obstétrica pela Cetrus São Paulo. Docente do Curso de Medicina do Centro Universitário Inta (Uninta). Mestranda em Ciências da Saúde pela UFC. Preceptora do Internato em Ginecologia e Obstetrícia da UFC e do Curso de Medicina do Uninta. Preceptora da Residência Médica em Ginecologia e Obstetrícia da UFC/SCMS. Médica Plantonista e Prescritora da Maternidade da SCMS.

Lívia das Graças Rezende
Ginecologista e Obstetra. Pós-Graduação em Ultrassonografia em Ginecologia e Obstetrícia. Professora do Departamento de Medicina da Universidade Federal de Juiz de Fora (UFJF), Campus Governador Valadares e Universidade Vale do Rio Doce (Univale).

Livia de Aragon Arias
Acadêmica de Medicina Universidade do Vale do Itajaí (Univali).

Lorena Egashira Vanzela
Acadêmica de Medicina na Universidade Positivo (UP). Membro da Liga Acadêmica de Ginecologia e Obstetrícia do Hospital do Trabalhador (LAGO-HT).

Lorrana Pezzin Fardin
Graduação em Medicina na Universidade Iguaçu (Unig). Monitora de Patologia Geral (2017). Monitora de Bioquímica Médica (2016). Curso de Extensão: "O Uso Consciente do Exercício Físico e Seu Impacto na Qualidade de Vida" na Unig (2020). Estagiária em Ginecologia e Obstetrícia (2019-2020).

Luan Kaue Pereira Mariola
Acadêmico do 11° período de Medicina e Membro Fundador da Liga Acadêmica de Ginecologia e Obstetrícia (LAGO) da Universidade Federal de Lavras (UFLA).

Luana Jaçanã Resende dos Santos Tavares
Especialização em Neurociências pela Universidade Federal de Minas Gerais (UFMG). Graduanda em Medicina pela Universidade Federal do Amapá (Unifap). Graduada em Biologia pela Pontifícia Universidade Católica de Minas Gerais (PUC-MG).

Luana Limas de Souza
Acadêmica do Curso de Medicina da Universidade do Planalto Catarinense (Uniplac). Membro Efetivo da Liga Acadêmica de Ginecologia, Obstetrícia e Mastologia (LAGOM) da Uniplac.

Luany Fraga da Silva
Acadêmica de Medicina da Pontifícia Universidade Católica do Paraná (PUC-PR).

Luara Carneiro de Brito
Médica pela Universidade Positivo (UP).

Lucas Giarolla Gonçalves de Matos
Médico Especialista em Ginecologia e Obstetrícia e Videoendoscopia Ginecológica pelo Hospital das

Clínicas da Universidade Federal de Minas Gerais (UFMG). Mestre em Saúde da Mulher pela UFMG. Professor-Assistente do Departamento de Ciências da Saúde da Universidade Federal de Lavras (UFLA).

Luciana de Barros Cavalcanti Michelutti
Ginecologista e Obstetra. Mestranda em Ciências da Reabilitação Universidade Federal de Alfenas (Unifal). Especialista em Ensino em Saúde pelo Instituto de Ensino e Pesquisa/Hospital Sírio-Libanês (IEP/HSL). Coordenadora do Programa de Residência Médica da Santa Casa de Alfenas.

Luciana de Paiva Amaral
Estudante de Medicina da Universidade Federal do Estado do Rio de Janeiro (Unirio). Diretora de Secretaria da Liga Acadêmica de Ginecologia e Obstetrícia (LAGO) da Unirio.

Lúcio Flávio Fernandes de Oliveira Júnior
Acadêmico do 4º ano de Medicina da Universidade Federal de Sergipe (UFS), Campus Lagarto. Diretora de Ensino da Liga Acadêmica de Ginecologia e Obstetrícia de Lagarto (LAGOL).

Luísa Tonin Sartoretto
Secretária Fundadora do Centro Acadêmico de Medicina XXV de Setembro do Centro Universitário de Pato Branco (Unidep) (2018-2019). Secretária Fundadora da Liga Acadêmica de Ginecologia e Obstetrícia (LAGO) de Pato Branco (2018-2021). *Costumer Success* na empresa Academia Médica.

Luiz Alberto Martins de Castro
Ginecologista e Obstetra pelo Hospital São José do Avaí (HSJA). Urodinamicista pelo Professor Nelsp Caprino. Professor Adjunto, Cadeira de Ginecologia e Obstetrícia da Universidade Iguaçu (Unig). *Staff* de Ginecologia e Obstetrícia do HSJA.

Luiza Coimbra Castilho
Acadêmica do Curso de Medicina da Universidade Federal de Roraima (UFRR), turma XXVI (2019). Membro da Liga Acadêmica de Ginecologia e Obstetrícia de Roraima (LAGO-RR) (2019). Diretora de Extensão e Membro da Liga Acadêmica de Anestesiologia, Dor e Terapia Intensiva (LAADTI-RR) (2019). Transferência para Universidade Federal do Tocantins (UFT), Campus Araguaína, Turma 4 (2020-2025).

Luiza de Almeida Barbosa
Presidente da Liga Acadêmica de Ginecologia e Obstetrícia Paula Verônica Martini Maciel (LAGO-PVMM). Fundadora e Presidente da Liga de Reprodução Humana de Guarulhos (LARHG). Secretária da Liga de Radiologia de Guarulhos (2019). Organizadora do I Simpósio Online Interligas de Saúde da Mulher de São Paulo. Vice-Presidente do I Simpósio Multidisciplinar de Câncer de Mama em 2020.

Luiza Preza Rodrigues
Aluna de Medicina da Universidade Federal do Estado do Rio de Janeiro (Unirio). Presidente da Liga de Ginecologia e Obstetrícia (LAGO), Gestão de 2020-2021 e Diretora de Extensão da LAGO, Gestão de 2019-2020.

Luiza Sviesk Sprung
Ginecologista e Obstetra no Hospital Santa Casa de Cultura de Curitiba. Uroginecologista pelo Hospital das Clínicas da Faculdade de Medicina da Universidade de São Paulo (HCFMUSP). Especialista em Sexualidade Humana pela Universidade Positivo (UP). Professora Auxiliar da Disciplina de Ginecologia da Pontifícia Universidade Católica do Paraná (PUC-PR). Preceptora da Residência Médica de Ginecologia e Obstetrícia no Hospital Santa Casa de Curitiba.

Lysya Gabriela Andrade Nascimento
Acadêmica de Medicina da Universidade Federal do Amapá (Unifap). Membro da Liga Acadêmica de Ginecologia e Obstetrícia do Amapá (LAGOAP).

Maíra Lopes Sarmento
Graduanda de Medicina na Universidade Vale do Rio Doce (Univale). Bolsista do Programa de Iniciação Científica da Univale no Projeto "Epidemiologia Molecular de Genes de Resistência de Isolados Clínicos de Hospitais de Governador Valadares". Monitora da Disciplina Otorrinolaringologia. Ex-Ligante e Membro Fundador da Liga Acadêmica de Saúde Mental (LASM-GV). Ligante da Liga Acadêmica de Ginecologia, Obstetrícia e Mastologia (LAGOM-GV).

Manoel Carlos Melillo Felzener
Graduação em Medicina pela Universidade José do Rosário Vellano (Unifenas). Residência Médica em Ginecologia/Obstetrícia pela Maternidade Albert Sabin, Campinas/SP. Título de Especialista em Ginecologia e Obstetrícia (TEGO). Residência Médica em Mastologia pelo Instituto Brasileiro de Controle do Câncer (IBCC-SP). Título de Especialista em Mastologia (TEMA). Mestrando em Ciências da Saúde pela Universidade do Oeste Paulista (Unoeste).

Marcela Bicalho Toledo
Graduanda em Medicina pelo Centro Universitário do Espírito Santo (Unesc).

Marcela Schwam
Membro Fundador das Ligas Acadêmicas de Ginecologia e Obstetrícia (LAGO), Urologia (LAU)

e Cirurgia Geral (LACG). Vice-Presidente da LAGO, Tesoureira na LACG e Diretora Científica da LAU. Organizadora do 1° Workshop Acadêmico com o Tema "Introdução aos Princípios das Técnicas Cirúrgicas"; do 1° Simpósio da Liga Acadêmica de Ginecologia e Obstetrícia de Dracena e do 1° Simpósio da Liga de Medicina Legal e Perícias Médicas de Dracena.

Marcella Pinheiro Brandão
Vice-Presidente do Projeto Voluntário GestoAção por duas edições, Instituto Master de Ensino Presidente Antônio Carlos (Centro Universitário Imepac).

Marcelo de Figueiredo Murta
Graduado em Medicina pela Universidade Iguaçu (Unig). Residência Médica em Ginecologia e Obstetrícia pelo Hospital Sofia Feldman. Residência Médica em Mastologia pelo Instituto Mário Pena. Médico Ginecologista, Obstetra e Mastologista. Plantonista, Orientador de Médicos-Residentes e Preceptor de Estagiários Graduandos do Curso de Medicina na Maternidade do Hospital Municipal de Governador Valadares como Médico Cooperado no Hospital da Unimed-GV. Mastologista no Ambulatório do Núcleo de Especialidades Oncológicas do Hospital Bom Samaritano de Governador Valadares. Integrante do Corpo Clínico dos Hospitais em Governador Valadares: Nossa Senhora das Graças, São Lucas e São Vicente (Cirurgias Ginecológicas, Obstétricas e Mastológicas). Professor no Curso de Medicina da Universidade Vale do Rio Doce (Univale) no Módulo Saúde da Mulher.

Márcia Neves de Carvalho
Médica Ginecologista. Professora Adjunta da Universidade Federal de Sergipe (UFS). Mestre e Doutora em Ginecologia pela Faculdade de Medicina de Ribeirão Preto da Universidade de São Paulo (FMRP-USP). Pós-Doutora em Ciências Reprodutivas pela Oregon Health and Science University, Estados Unidos.

Maressa Melo Oliveira
Acadêmica do 7° período de Medicina do Centro Universitário do Espírito Santo (Unesc). Membro da Liga Acadêmica de Geriatria e Gerontologia (LAGG) do Unesc (2018 a 2020). Monitora Voluntária de Histologia (2019) e Monitora Bolsista de Histologia (2020). Monitora Voluntária de Habilidades Clínicas e Atitudes Médicas V e VI. Presidente da Liga Acadêmica de Ginecologia e Obstetrícia (LAGO) do Unesc – GENUS.

Maressa Ribeiro Vieira
Aluna do 8° período de Medicina da Universidade Vale do Rio Doce (Univale). Extensionista do Projeto Planejando Vidas e do Projeto Ascanavi.

Maria Aparecida dos Santos Traverzim
Nucleadora da Unidade Curricular de Tocoginecologia da Universidade Nove de Julho (Uninove). Participante da Comissão Científica do ALSO (*Advanced Life Support in Obstetrics*). Mestrado e Doutorado pela Uninove. Médica do Grupo de Alto Risco do Conjunto Hospitalar do Mandaqui.

Maria Augusta Ramos Reis
Graduanda em Medicina, 10° período no Centro Universitário Uninovafapi. Ligante na Liga Acadêmica de Ginecologia e Obstetrícia (LAGO) no Uninovafapi.

Maria Carolina Marchioni da Silva
Estudante do 12° período de Medicina na Pontifícia Universidade Católica do Paraná (PUC-PR).

Maria Carolina Quinderé de Almeida Frota
Discente do Curso de Medicina do Centro Universitário Inta (Uninta). Vice-Presidente da Liga de Ginecologia e Obstetrícia (LIAGO).

Maria Carolina Saggioratto
Ginecologista e Obstetra. Professora do Curso de Medicina da Universidade do Planalto Catarinense (Uniplac).

Maria Eduarda Melo Alves Freitas
Acadêmica do Curso de Medicina da Universidade Federal de Lavras (UFLA). Membro Fundador e Ex-Vice-Presidente da Liga Acadêmica de Ginecologia e Obstetrícia (LAGO) da UFLA.

Maria Elisa Zanin
Acadêmica de Medicina da Universidade Federal de Alfenas (Unifal). Membro da Liga de Ginecologia e Obstetrícia (LAGO) da Unifal.

Maria Gabriela Thomazini
Estudante de Medicina do Instituto Master de Ensino Presidente Antônio Carlos (Centro Universitário Imepac). Membro do GestoAção (2019-2020). Vice-Presidente da Liga Acadêmica de Patologia (LAP), Gestão 2019-2020.

Maria Laura Rolim de Moura
Sócia Fundadora e Secretária da Associação Atlética Acadêmica de Medicina de Pato Branco (AAAMPB), 2018-2021. Diretora de Marketing da Liga Acadêmica de Ginecologia e Obstetrícia de Pato Branco (LAGOPB), 2020-2021. Segunda-Secretária da Liga Acadêmica de Pediatria de Pato Branco (LAPED), 2020-2021.

Maria Luiza Oliveira
Acadêmica do Curso de Medicina do Instituto Master Presidente Antônio Carlos (Centro Universitário Imepac).

Presidente e Fundadora do Projeto Voluntário GestoAção – gerando o saber do cuidado.

Maria Tereza Torres Passos
Graduanda em Medicina na Universidade Vale do Rio Doce (Univale). Participou como Diretora de Comunicação da Liga Acadêmica de Ginecologia, Obstetrícia e Mastologia (LAGOM-GV). Participou do Projeto de Extensão do Ambulatório de Lesões da Univale.

Maria Virginia Thomazini de Figueiredo
Médica Graduada pela Universidade Federal de Goiás (UFG). Residência Médica em Ginecologia e Obstetrícia no Hospital das Clínicas da Faculdade de Medicina de Ribeirão Preto (FMRP-USP). Residência Médica em Mastologia no Centro de Atenção Integral à Saúde da Mulher da Universidade Estadual de Campinas (Caism Unicamp). *Fellowship* na Divisão de Mastologia do Instituto Europeu de Oncologia (IEO), Milão, Itália. Mastologista do Hospital do Câncer da Fundação Santa Casa de Misericórdia de Franca-SP.

Mariana Melo Almeida
Acadêmica do 10° período de Medicina na Universidade Federal de Alfenas (Unifal). Vice-Presidente da Liga Acadêmica de Ginecologia e Obstetrícia (LAGO) da Unifal.

Mariana Neves Pimentel
Acadêmica de Medicina Universidade Iguaçu (Unig).

Mariana Quintela Rodrigues Pereira
Interna de Medicina na Universidade Federal do Estado do Rio de Janeiro (Unirio). Presidente da Liga Acadêmica de Ginecologia e Obstetrícia (LAGO) da Unirio (2019-2020).

Mariana Raquel Alves Sobreira
Graduanda em Medicina pelo Centro Universitário Inta (Uninta). Membro da Liga Acadêmica de Ginecologia e Obstetrícia do Uninta (LIAGO). Membro da Liga Acadêmica de Traumatologia e Ortopedia de Sobral do Uninta (LATOS), vinculada ao Comitê Brasileiro das Ligas Acadêmicas de Ortopedia e Traumatologia (CBLAOT) integrado à Sociedade Brasileira de Ortopedia e Traumatologia (SBOT). Ex-Monitora do Módulo Clínico de Semiologia Médica do Uninta. Ex-Membro da Liga Acadêmica de Saúde da Mulher (LASM) do Uninta.

Marina Paolillo Barboza
Graduanda em Medicina na Universidade Federal de Alfenas (Unifal). Presidente da Liga Acadêmica de Medicina de Família e Comunidade (LAMFAC) da Unifal. Coordenadora Científica da Liga Acadêmica de Ginecologia e Obstetrícia (LAGO) da Unifal. Trabalho de Conclusão de Curso e Iniciação Científica na linha de Etnofarmacologia/Plantas Medicinais.

Mário Moreira Murta
Título de Especialista em Ginecologia e Obstetrícia (TEGO). Especialista em Reprodução Humana. Mestre pela Universidade Aberta do Brasil (UAB) em Reprodução Humana.

Mario Vicente Giordano
Pós-Doutorado em Ginecologia pela Universidade de São Paulo (USP). Doutorado em Ciências/Ginecologia pela Universidade Federal de São Paulo (Unifesp). Especialista em Ginecologia e Obstetrícia pela Federação Brasileira das Associações de Ginecologia e Obstetrícia (Febrasgo). Coordenador da Unidade de Atenção à Saúde da Mulher do Hospital Universitário Gaffrée e Guinle da Universidade Federal do Estado do Rio de Janeiro (HUGG-Unirio). Coordenador da Disciplina de Ginecologia da Universidade Estácio de Sá (Unesa), Campus Presidente Vargas-RJ.

Marla Niag dos Santos Rocha
Médica pela Universidade Federal da Bahia (UFBA). Ginecologista e Obstetra pelo Programa de Residência Médica da UFBA. Mestranda em Saúde da Família pela Fiocruz/Universidade Federal do Recôncavo da Bahia (UFRB). Professora do Departamento de Ginecologia, Obstetrícia e Reprodução Humana da Faculdade de Medicina da UFBA e Professora do Centro de Ciências da Saúde da UFRB.

Mateus Dalla Costa
Acadêmico do Curso de Medicina do Centro Universitário de Pato Branco (Unidep).

Matheus Alves Monteiro de Paula
Acadêmico do 10° período da Universidade Iguaçu (Unig), Campus V. Presidente da Liga Acadêmica de Ginecologia e Obstetrícia (LAGO) da Unig.

Mayara Ferreira Nunes
Graduanda na Universidade Municipal de São Caetano do Sul (USCS). Presidente da Liga Acadêmica de Saúde da Mulher (LASM), Gestão 2018-2020. Vice-Presidente do Instituto da Memória (2018-2019). Membro da LASM (2018-2019). Membro do Instituto da Memória (2020-2021). Membro da Liga Acadêmica de Videocirurgia e Robótica (2018-2019). Monitora de Semiologia. Voluntária em Hospital Sabará.

Milena Seleto de Souza
Estudante de Medicina da Universidade Municipal de São Caetano do Sul (USCS), Campus São Paulo. Secretária da Liga Acadêmica de Saúde da Mulher (LASM), 2019-2020.

Milla Jansen M. de Oliveira
Ginecologista e Obstetra pelo Programa de Residência Médica da Universidade Federal da Bahia (UFBA). Professora de Ginecologia e Obstetrícia da Universidade Federal de Sergipe (UFS) – Departamento de Medicina Lagarto (DMEL).

Mylene Martins Lavado
Ginecologista e Obstetra. Mestrado em Saúde. Coordenadora da Disciplina de Ginecologia e Obstetrícia do Curso de Medicina da Universidade do Vale do Itajaí (Univali).

Narayana Fonseca Donadio Batiston
Graduanda em Medicina pela Universidade Federal de Alfenas (Unifal).

Natália Hoppen
Acadêmica do Curso de Medicina do Centro Universitário de Pato Branco (Unidep). Representante Institucional da Associação dos Estudantes de Medicina do Paraná (AEMED-PR). Presidente da Liga Acadêmica de Ginecologia e Obstetrícia de Pato Branco (LAGOPB). Diretora de Pesquisa da Liga Acadêmica de Psiquiatria e Saúde Mental (LAPSI).

Natalie Rebeca Costa
Acadêmica do Curso de Medicina da Universidade Federal de Roraima (UFRR), Turma XXVI. Presidente da Liga Acadêmica de Endocrinologia, Metabologia e Medicina Esportiva da UFRR (LACEMME-UFRR). Diretora de Projetos da Liga Acadêmica de Ginecologia e Obstetrícia de Roraima (LAGO-RR). Secretária de Administração e Saúde Comunitária do Centro Acadêmico de Medicina da Universidade Federal de Roraima (CAMED-UFRR).

Nathália Maria Monteiro Dantas
Acadêmica de Medicina da Escola de Medicina e Cirurgia do Rio de Janeiro da Universidade Federal do Estado do Rio de Janeiro (Unirio). Diretora de Extensão da Liga Acadêmica de Ginecologia e Obstetrícia (LAGO) da Unirio desde 2019. Monitora de Patologia Geral da Unirio (2019).

Nicolle Carvalho Pires Martins
Estudante de Medicina pela Universidade Municipal de São Caetano do Sul (USCS), Campus São Paulo. Diretora de Pesquisa e Extensão da Liga Acadêmica de Saúde da Mulher (LASM) da USCS (2019-2020). Presidente da LASM da USCS (2020-2021). Representante da Turma 3 da USCS, Campus São Paulo.

Patrícia Arenas Rocha
Doutoranda do 11° período de Medicina da Pontifícia Universidade Católica do Paraná (PUC-PR). Vice-Presidente da Liga Acadêmica de Saúde da Mulher – Ginecologia e Obstetrícia (LISAM-GO) da PUC-PR (2021). Presidente da LISAM-GO da PUC-PR (2020). Secretária da LISAM-GO da PUC-PR (2019)

Patrícia Dias Neto Guimarães
Mestre em Patologia Ginecológica e Obstétrica pela Universidade Federal do Triângulo Mineiro (UFTM).

Paula Cristina Saab
Membro Titular da Sociedade Brasileira de Mastologia (SBM). Especialista em Cirurgia Oncoplástica e Reconstrutora da Mama pela SBM. Habilitação em Imagem Mamária pelo Colégio Brasileiro de Radiologia (CBR). Especialista em Gestão de Atenção à Saúde pela Fundação Dom Cabral/Judge Business School, University of Cambridge.

Paulo Cesar Zimmermann Felchner
Médico pela Universidade Federal do Paraná (UFPR). Residência Médica em Ginecologia e Obstetrícia na Maternidade Nossa Senhora de Fátima/Irmandade da Santa Casa de Misericórdia de Curitiba – Aliança Saúde – Pontifícia Universidade Católica do Paraná (PUC-PR). Mestrado em Tecnologia em Saúde pela PUC-PR. Médico Ginecologista e Obstetra do Núcleo de Apoio à Saúde da Família (NASF) da Prefeitura Municipal de Curitiba. Professor Adjunto da Escola de Medicina da PUC-PR.

Polyana Monteiro Cardoso
Graduação em Medicina pela Faculdade de Ciências Médicas e da Saúde de Juiz de Fora (FCMS/JF) – SUPREMA. Residência Médica pelo Hospital Municipal Dr. José de Carvalho Florence, São José dos Campos – SP.

Rafael Eugenio Lazarotto
Graduação em Medicina pela Faculdade de Medicina Nova Esperança (Famene) – Paraíba. Ginecologia e Obstetrícia pelo Instituto de Saúde São Lucas (ISSAL) – Paraná. Pós-Graduando em Cirurgia Minimamente Invasiva e Endoscopia Ginecológica – Instituto Crispi – Rio de Janeiro. Professor de Ginecologia do Centro Universitário de Pato Branco (Unidep).

Raquel Caleffi
Graduada em Medicina pela Universidade de Cuiabá (Unic). Residência em Pediatria no Hospital Infantil Joana de Gusmão – Florianópolis e Infectologia Pediátrica no Hospital de Clínicas da Universidade Federal do Paraná (HC-UFPR). Médica Pediatra na Secretaria de Saúde de Pato Branco-PR. Médica Reguladora/Intervencionista do SAMU Sudoeste-PR. Médica do Comitê de Controle de Infecção Hospitalar do ISSAL – Pato Branco. Médica Professora do Curso de Medicina Unidep/Afya Educacional.

Rayllane Barbosa Gomes
Especialista em Residência Multiprofissional em Saúde Coletiva pela Universidade Federal do Amapá (Unifap). Licenciada e Bacharela em Enfermagem pela Unifap. Graduanda em Medicina pela Unifap.

Renata Cavalcanti Parpinelli
Acadêmica de Medicina da Universidade Federal do Estado do Rio de Janeiro (Unirio). Integrante da Liga Acadêmica de Ginecologia e Obstetrícia (LAGO). Diretora de Ensino da LAGO. Integrante da Liga Acadêmica de Clínica Médica (LACLIM), 2017 a 2020. Integrante da Liga Acadêmica de Pediatria Clínica e Cirúrgica (LAPED), 2018 a 2020. Participação como organizadora do evento "III Encontro Interdisciplinar de Aleitamento Materno do HUGG", em 2019. Colaboradora em Produção de E-book "Guia de Incentivo, Apoio e Proteção ao Aleitamento Materno" (CIAM-HUGG). Acadêmica Voluntária em Projeto de Extensão "Implantação do Programa de Incentivo e Apoio ao Aleitamento Materno no HUGG/Unirio". Acadêmica Bolsista no Projeto de Ensino "Construindo o Ensino sobre Tabagismo", em 2019.

Renata Morato Santos
Pós-Graduação em Ginecologia Endócrina pelo Instituto Fernandes Figueira (IFF). Pós-Graduação em Sexualidade Humana pela Faculdade de Medicina da Universidade de São Paulo (FMUSP). Mestrado em Ciências da Saúde da Mulher, da Criança e do Adolescente pelo IFF.

Renata Nogueira Andrade
Médica Graduada pela Universidade Federal do Ceará (UFC). Pós-Graduação em Ginecologia e Obstetrícia pela UFC. Pós-Graduação de Ultrassonografia em Ginecologia e Obstetrícia pela Cetrus. Professora de Obstetrícia na Faculdade de Medicina Centro Universitário Inta (Uninta). Médica Plantonista e Diarista no Hospital Regional Norte.

Renylena Schmidt Lopes
Médica Ginecologista e Obstetra pela Universidade Federal do Espírito Santo (Ufes). Mestre em Doenças Infecciosas pelo Núcleo de Doenças Infecciosas (NDI/Ufes). Professora na Centro Universitário do Espírito Santo (Unesc).

Samantha Oliveira Silva
Graduanda do 10° período de Medicina na Universidade Vale do Rio Doce (Univale).

Sérgio Makabe
Mestre em Medicina pela Faculdade de Medicina da Universidade de São Paulo (FMUSP). Doutor em Ciências da Saúde pelo Instituto Adolfo Lutz/USP. Título de Especialista em Ginecologia e Obstetrícia pela Federação Brasileira das Associações de Ginecologia e Obstetrícia (Febrasgo). Diretor-Geral de Medicina da Universidade Municipal de São Caetano do Sul (USCS). Gerente de Ensino e Pesquisa do Conjunto Hospitalar do Mandaqui. Vice-Presidente do Comitê Especializado de Amamentação da Federação Brasileira das Associações de Ginecologia e Obstetrícia (Febrasgo).

Solange Saguier Hildebrand
Graduada em Medicina pela Pontifícia Universidade Católica do Paraná (PUC-PR). Membro da Liga Acadêmica de Ginecológica e Obstetrícia do Hospital do Trabalhador (LAGO/HT), Curitiba-PR, de junho de 2019 a junho de 2021.

Somaia Reda
Mestre em Tocoginecologia pela Universidade Federal do Paraná (UFPR). Professora-Assistente Integral da Universidade Positivo (UP). Coordenadora da Maternidade do Complexo Hospitalar do Trabalhador (Secretaria de Saúde do Paraná).

Talita Granemann Mello
Acadêmica do Curso de Medicina da Universidade do Planalto Catarinense (Uniplac). Diretora Científica da Liga Acadêmica de Ginecologia, Obstetrícia e Mastologia (LAGOM) da Uniplac. Presidente da Liga Acadêmica de Endocrinologia e Metabologia (LAEM) da Uniplac.

Taynara Oliveira Sena
Acadêmica do 9° período do Curso de Medicina do Centro Universitário do Espírito Santo (Unesc). Diretora Científica da Liga Acadêmica de Ginecologia e Obstetrícia do Unesc (2018 e 2019). Monitora Voluntária de Habilidades Clínicas e Atitudes Médicas (2019).

Teresa Raquel Holanda Cipriano Saraiva
Graduanda do 9° período em Medicina no Centro Universitário Uninovafapi. Monitora de Habilidades Médicas 3 (2019). Diretora de Ensino da Liga Acadêmica de Medicina Esportiva e Nutrologia (LAMEN) da Universidade Estadual do Piauí (UESPI), Gestão 2018. Membro Fundadora e Vice-Presidente da Liga Acadêmica de Endocrinologia e Metabologia do Piauí (LAEMPI) do Uninovafapi, Gestão 2019; Ligante da Liga Acadêmica de Ginecologia e Obstetrícia (LAGO) do Uninovafapi), Gestão 2020. Secretária da LAGO do Uninovafapi, Gestão 2021.

Thaís Maria Freitas Pereira
Estudante do 8° período de Medicina da Universidade Vale do Rio Doce (Univale). Vice-Presidente da Liga Acadêmica de Ginecologia, Obstetrícia e Mastologia

(LAGOM) de Governador Valadares. Bolsista de Iniciação Científica no Programa Institucional de Bolsas de Iniciação Científica (PIBIC). Extensionista no Projeto Rede Solidária – Natureza Viva.

Thaís Soares Kosteff

Graduanda em Medicina na Universidade Municipal de São Caetano do Sul (USCS), Bela Vista. Antigo Membro e Atual Diretora na Área de Pesquisa da Liga Acadêmica de Saúde da Mulher (LASM) da USCS, Bela Vista. Antigo Membro da Liga Acadêmica de Pediatria e Neonatologia (LAPEN) da USCS, Bela Vista. Membro da International Federation of Medical Students' Association (IFMSA-Brazil) da USCS, Bela Vista.

Valentina Lacerda de Oliveira Gregolin

Diretora Fundadora da Liga Acadêmica de Ginecologia e Obstetrícia (LAGO) de Dracena (2018). Presidente Fundadora da Liga de Neurologia e Neurocirurgia de Dracena (LNND), 2018 e da Liga Acadêmica de Clínica Médica de Dracena (LACMD), 2020. Monitora de Histologia (2019). Diretora Fundadora da Associação Atlética Acadêmica de Medicina de Dracena (AAAMD), 2017.

Victória de Maria Pereira Rocha Santos

Discente do Curso de Medicina do Centro Universitário Inta (Uninta). Presidente da Liga Acadêmica de Ginecologia e Obstetrícia (LIAGO) do Uninta.

Vitor Fernando dos Santos Oliveira

Acadêmico na Universidade Federal do Amapá (Unifap).

Vitória Carvalho Paixão

Acadêmica de Medicina da Universidade Federal de Lavras (UFLA). Secretária da Liga Acadêmica de Ginecologia e Obstetrícia da UFLA pelo período de 2019 a 2020. Monitora da Disciplina de Propedêutica Médica II.

Vitória Novaes

Acadêmica do 10º período do Curso de Medicina na Universidade Federal de Lavras (UFLA). Coordenadora Científica da Liga Acadêmica de Ginecologia e Obstetrícia (LAGOB) UFLA (2019 a 2021). Membro da Comissão Organizadora do I Congresso Online de Ginecologia e Obstetrícia (ICOGO – 2020).

Yara Lucia Mendes Furtado de Melo

Professora Adjunta da Universidade Federal do Rio de Janeiro (UFRJ) e Professora Adjunta da Disciplina de Ginecologia da Universidade Federal do Estado do Rio de Janeiro (Unirio). Coordenadora da Disciplina de Ginecologia da Faculdade de Medicina da UFRJ. Membro da Comissão Didática da Faculdade de Medicina (Departamento de Ginecologia e Obstetrícia). Chefe do Ambulatório de Patologia Cervical do Instituto de Ginecologia da UFRJ e dos Ambulatórios de Patologia Cervical e Patologia Vulvar do Hospital Universitário Gaffrée e Guinle da Universidade Federal do Estado do Rio de Janeiro (HUGG-Unirio). Doutorado em Ciências Cirúrgicas pela UFRJ e Mestrado em Cirurgia Geral (Área de Concentração Ginecologia) pela UFRJ. Secretária-Geral da Associação Brasileira de Patologia do Trato Genital Inferior e Colposcopia (ABPTGIC) Capítulo Rio de Janeiro. Membro da Diretoria (Presidente da Comissão de Temas Livres) da Associação Brasileira de Patologia do Trato Genital Inferior (ABPTGIC). Membro da Comissão Nacional Especializada (NCE) do Trato Genital Inferior da Federação Brasileira das Associações de Ginecologia e Obstetrícia (Febrasgo). Membro da Diretoria da Sociedade de Ginecologia e Obstetrícia do Rio de Janeiro (SGORJ).

Agradecimentos

Em primeiro lugar, gostaríamos de agradecer aos professores-orientadores Helio Haddad Filho, Yara Lucia Mendes Furtado de Melo, Aljerry Dias do Rêgo, Fernanda de Souza Hopf e Agnaldo Lopes da Silva Filho. Sem vocês, o projeto não teria saído do papel de forma tão encantadora – na verdade, de forma nenhuma. Agradecemos a todo o auxílio, atenção e dedicação exercidos, os quais serviram como um grande diferencial em relação ao conteúdo e à sua qualidade durante a elaboração dos casos clínicos.

Desejamos agradecer também a todos os autores e a seus respectivos orientadores, que se empenharam com a proposta do projeto e dedicaram esforços para que ele sucedesse. Foi através de vocês que conseguimos compor um livro repleto de informações ricas e com alto teor didático para estudantes.

Reconhecemos também a importância da equipe Evento Médico, página especializada em divulgação e organização de eventos e cursos da área médica. Sem vocês, não teríamos conseguido reunir um grupo acadêmicos de tantas faculdades diferentes e de todos os cantos do Brasil. Um obrigada especial para Laís Helena do Amaral Matos, Isabella Cruz Cesário Pereira, Bruna Natália Rausch e, claro, ao nosso coeditor, Islan da Rocha.

Por fim, agradecemos à Editora Atheneu, que acreditou e apoiou o projeto desde o seu início. Há tremendo respeito e admiração pelo Dr. Paulo Rzezinski, diretor-médico da Atheneu, o qual sempre se mostrou interessado e empolgado durantes as reuniões. À Celia Marta Pereira, nosso primeiro contato dentro da editora e a primeira a acreditar no projeto. À Angélica Cunha, a produtora responsável pelo livro, pela sua atenção e cuidado de revisão. À Fernanda Cuzziol, nossa assistente editorial; Ana Paula Aquino, gerente de produção editorial, e Joice Aguiar, analista administrativa. Sem a colaboração de todos vocês, não teríamos concluído nosso livro *Casos Clínicos Comentados em Ginecologia e Obstetrícia*.

Nosso muito obrigada,

Bruna Carrara Lombardi e Juliana Carrara Lombardi

Editoras do livro *Casos Clínicos Comentados em Ginecologia e Obstetrícia*

Prefácio

"Escrevem-se prefácios para não serem lidos, e quando neles acaso se detém, o leitor faz por lhes ignorar as advertências, e delas prescinde para o julgamento da obra. É assim completamente inútil apresentar um livro, e não havendo aqui, demais, muito que preambular, não careçam neste proêmio, quando ao menos, as virtudes fundamentais de seco e breve ser." Com essas palavras, Rezende-pai iniciou, em 1962, o prefácio da primeira edição do seu *Obstetrícia*.

Meses atrás, recebi eu, pelas mãos da Professora Yara Lucia Mendes Furtado de Melo, uma das editoras do *Casos Clínicos Comentados em Ginecologia e Obstetrícia*, o convite para prefaciá-lo. Tarefa árdua, pois não tive acesso aos originais do livro, escrito a partir de um compilado de casos clínicos de diferentes matérias dentro da disciplina, sempre acompanhados de uma discussão ao final, reforçando os pontos mais importantes, o diagnóstico provável, os diagnósticos diferenciais e a conduta de acordo com as diretrizes mais recentes. Demais disso, ao final há ainda uma coletânea de questões de múltipla escolha, para que o leitor possa testar os seus conhecimentos.

Vale mencionar que os casos clínicos foram escritos por acadêmicos de Medicina, cursando diversos períodos de cerca de 20 faculdades brasileiras. Os alunos, na sua maioria, fazem parte da coordenação de alguma Liga Acadêmica de Ginecologia e Obstetrícia. Assinam também esses capítulos professores especialistas, que cuidaram de sugerir os temas e revisá-los. Os casos clínicos comentados são focados, principalmente, para o estudo da disciplina com vistas às provas de residência e para a sedimentação de conhecimentos sobre a conduta nos atendimentos em Prontos-Socorros e Unidades Básicas de Saúde. E, no correr do enfadoso trabalho de estruturar e redigir este livro, uma constelação de professores-editores, composta por Agnaldo Lopes da Silva Filho, Aljerry Dias do Rêgo, Helio Haddad Filho, Fernanda de Souza Hopf e Yara Lucia Mendes Furtado de Melo.

Por tudo isso, afigura-se-me escusado estar a insistir que a obra preenche uma lacuna na especialidade, tendo em vista a redução atual dos currículos nas faculdades de medicina, onde vai rateando o estudo da Ginecologia e Obstetrícia, comprimido em tempo exíguo e aligeirado, em nosso meio, por concepções simplistas que pretendem formar o médico generalista, universalmente ignorante.

Advertia Machado de Assis em que o melhor prólogo é o que contém menos cousas ou as diz de um jeito obscuro e truncado, e pelo menos nisso a benevolência do leitor está adulada.

É consabida a inutilidade dos prefácios e praz-me repeti-lo, rematando logo o discurso preliminar.

Jorge Rezende Filho

Outono de 2021

Graduação em Medicina pela Universidade Federal do Rio de Janeiro (UFRJ). Residência Médica em Ginecologia e Obstetrícia pela UFRJ. Mestrado e Doutorado em Medicina pela UFRJ. MBA em Saúde pela COPPEAD-UFRJ. Livre-Docência em Clínica Obstétrica pela Faculdade de Medicina da Universidade de São Paulo (FMUSP). Professor-Titular e Chefe do Departamento de Tocoginecologia da Escola de Medicina da Fundação Técnico-Educacional Souza Marques – FTESM (2006). Professor-Titular de Obstetrícia da Escola de Pós-Graduação Médica da Pontifícia Universidade Católica do Rio de Janeiro – PUC-RJ (2010). Professor-Titular do Departamento de Ginecologia e Obstetrícia da Faculdade de Medicina da UFRJ (2011). Membro-Titular da Academia Nacional de Medicina – ANM (2017). Diretor da Maternidade Escola da UFRJ (2018). Autor das obras *Rezende-Obstetrícia* e *Rezende-Obstetrícia Fundamental*.

Sumário

SEÇÃO 1 Casos Clínicos – Ginecologia

Caso 1 – Infecções Sexualmente Transmissíveis e Úlceras Genitais, 3
Letícia de Lourdes Linhares de Melo • Jaline Gomes Sobreira • Lorrana Pezzin Fardin • Luiz Alberto Martins de Castro (orientador)

Caso 2 – Doenças Benignas e Malignas dos Ovários, 6
Caroline de Fátima Moura Albuquerque • Cleane Fernandes Pontes • Danielle Sotero Fortes Carvalho • Ana Gabriela Carvalho Bandeira Santos (orientadora)

Caso 3 – Violência Sexual, 11
Ana Flávia Policarpo Gramosa • Maria Augusta Ramos Reis • Teresa Raquel Holanda Cipriano Saraiva • Ana Gabriela Carvalho Bandeira Santos (orientadora)

Caso 4 – Doenças Benignas e Malignas dos Ovários, 16
Ana Flávia Policarpo Gramosa • Maria Augusta Ramos Reis • Teresa Raquel Holanda Cipriano Saraiva • Ana Gabriela Carvalho Bandeira Santos (orientadora)

Caso 5 – Vulvodínia, 21
Greice Kelly Palmeira Campos • Lara Altoé Bizzi • Marcela Bicalho Toledo • Renylena Schmidt Lopes (orientadora)

Caso 6 – Doenças Malignas da Mama, 26
Gilmara Mikaele Campos • Marina Paolillo Barboza • Narayana Fonseca Donadio Batiston • Laís Milena Barros (orientadora)

Caso 7 – Sangramento Uterino Anormal, 31
Luísa Tonin Sartoretto • Mateus Dalla Costa • Natália Hoppen • Rafael Eugenio Lazarotto (orientador)

Caso 8 – Papilomavírus Humano e Câncer de Colo Uterino, 36
Luísa Tonin Sartoretto • Mateus Dalla Costa • Natália Hoppen • Rafael Eugenio Lazarotto (orientador)• Dayana Letícia Bauer dos Santos (orientadora)

Caso 9 – Violência Sexual, 41
Cássia Maia Reis • Letícia Rezende Leal Semião • Maria Eduarda Melo Alves Freitas • Polyana Monteiro Cardoso (orientadora)

Caso 10 – Endometriose, 46
Ana Caroline Cardoso Rebeca • Bruna Natália Rausch • Islan da Rocha • Adalberto Cesário Pereira Júnior (orientador)

Caso 11 – Infecções Sexualmente Transmissíveis e Úlceras Genitais, 50
Arthur Nassin Duara • Bruna Carrara Lombardi • Juliana Carrara Lombardi • Maria Carolina Saggioratto (orientadora)

Caso 12 – Síndrome dos Ovários Policísticos, 56
Arthur Nassin Duara • Bruna Carrara Lombardi • Juliana Carrara Lombardi • Maria Carolina Saggioratto (orientadora)

Caso 13 – Incontinência Urinária, 61
Ana Raquel Ferreira Borges • Marcella Pinheiro Brandão • Maria Luiza Oliveira • Hélio Humberto de Freitas Júnior (orientador)

Caso 14 – Sangramento Uterino Anormal, 66
Ana Raquel Ferreira Borges • Marcella Pinheiro Brandão • Maria Luiza Oliveira • Hélio Humberto de Freitas Júnior (orientador)

Caso 15 – Infertilidade Conjugal, 70
Amanda Orssato Horn • Anisio de Souza Neto • Larissa Furlani Bohora Gonçalves • Bruno Wensing Raimann (orientador)

Caso 16 – Doença Inflamatória Pélvica, 75
Anelize Daros Stahl • Bruna Furlan • Jéssica da Silva Goulart • Fernando Vecchi Martins (orientador)

Caso 17 – Doenças Malignas da Mama, 79
Anelize Daros Stahl • Bruna Furlan • Jéssica da Silva Goulart • Fernando Vecchi Martins (orientador)

Caso 18 – Climatério, 83
Carolina Bubna • Jussara Raquel Mallmann • Luara Carneiro de Brito • Bruno Jagher Fogaça (orientador)

Caso 19 – Distopia Genital, 87
Aline Puzzi Romanini • Maria Carolina Marchioni da Silva • Solange Saguier Hildebrand • Luiza Sviesk Sprung (orientadora)

Caso 20 – Amenorreia, 91

Amanda Cristina Custodio Tavares • Gabriela Vidal Ribeiro • Luiza de Almeida Barbosa • Camile Gomes Teles (orientadora)

Caso 21 – Incontinência Urinária, 95

Augusto Cardoso da Costa de Souza • Luana Jaçanã Resende dos Santos Tavares • Rayllane Barbosa Gomes • Aljerry Dias do Rêgo (orientador)

Caso 22 – Climatério, 100

João Pedro Botelho de Mont'Alverne • Lauana Gomes • Lysya Gabriela Andrade Nascimento • Aljerry Dias do Rêgo (orientador)

Caso 23 – Síndrome dos Ovários Policísticos, 105

Ana Beatriz Pires de Souza • Danilo Augusto Vidigal de Andrade • Jhon Andreo Almeida dos Santos • Cynthia Dantas de Macedo Lins (orientadora)

Caso 24 – Violência Sexual, 109

Ana Caroline Cardoso Rebeca • Bruna Natália Rausch • Islan da Rocha • Francine Weinert da Silva (orientadora)

Caso 25 – Infecções Sexualmente Transmissíveis e Úlceras Genitais, 114

Antonio de Pinho Lima Neto • Huendel Batista de Figueiredo Nunes • Natalie Rebeca Costa • Cynthia Dantas de Macedo Lins (orientadora)

Caso 26 – Vulvovaginites e Cervicite, 118

Antonio de Pinho Lima Neto • Huendel Batista de Figueiredo Nunes • Natalie Rebeca Costa • Cynthia Dantas de Macedo Lins (orientadora)

Caso 27 – Doenças Benignas e Malignas dos Ovários, 123

Letícia Caroline Pattini Gavioli • Marcela Schwam • Valentina Lacerda de Oliveira Gregolin • Izaura Raquel Martins Cecílio de Lima (orientadora)

Caso 28 – Doença Inflamatória Pélvica, 128

Ângela Márcia Siqueira da Costa • Isadora Souza Ferraz de Melo • Maria Tereza Torres Passos • Mário Moreira Murta (orientador)

Caso 29 – Papilomavírus Humano e Câncer de Colo Uterino, 133

Dayane Ketlyn da Cunha Santos • Juliana Lima de Santana • Karoline Alves de Almeida • Márcia Neves de Carvalho (orientadora)

Caso 30 – Mastite Periductal, 137

Eliandra Wolff • Luana Limas de Souza • Talita Granemann Mello • Fernando Vecchi Martins (orientador)

Caso 31 – Infecções Sexualmente Transmissíveis e Úlceras Genitais, 141
Dayane Ketlyn da Cunha Santos • Juliana Lima de Santana • Karoline Alves de Almeida • Milla Jansen M. de Oliveira (orientadora)

Caso 32 – Incontinência Urinária, 145
Milena Seleto de Souza • Gabriela Schoba Ferreira Lima • Nicolle Carvalho Pires Martins • Alessandro Neves (orientador)

Caso 33 – Sangramento Uterino Anormal, 149
Maria Gabriela Thomazini • Letycia Santos Rodrigues • Liana Carrias Bruno • Maria Virginia Thomazini de Figueiredo (orientadora)

Caso 34 – Papilomavírus Humano e Câncer de Colo Uterino, 154
Maria Gabriela Thomazini • Letycia Santos Rodrigues • Liana Carrias Bruno • Maria Virginia Thomazini de Figueiredo (orientadora)

Caso 35 – Doenças Malignas da Mama, 159
Letícia Caroline Pattini Gavioli • Marcela Schwam • Valentina Lacerda de Oliveira Gregolin • Manoel Carlos Melillo Felzener (orientador)

Caso 36 – Vulvovaginites e Cervicite, 165
Dora Pedroso Kowacs • Larissa Fabiane de Jesus Rocha • Lorena Egashira Vanzela • Elisa Chicareli Pinhat (orientadora)

Caso 37 – Doenças Malignas da Mama, 170
Jadyelle dos Santos Teixeira • Laura Teresa Reis dos Santos • Lúcio Flávio Fernandes de Oliveira Júnior • Paula Cristina Saab (orientadora)

Caso 38 – Papilomavírus Humano e Câncer de Colo Uterino, 175
Bianca Laino • Mayara Ferreira Nunes • Thaís Soares Kosteff • Sérgio Makabe (orientador)

Caso 39 – Doença Inflamatória Pélvica, 180
Ana Luiza Moreira Franco Luiz • Geisielle Gomes dos Santos • Luan Kaue Pereira Mariola • Cássio Furtini Haddad (orientador)

Caso 40 – Endometriose, 184
André Luiz Barzan Demétrio • Debora Weiss • Isabella Cruz Cesário Pereira • Adalberto Cesário Pereira Júnior (orientador)

Caso 41 – Vulvovaginites e Cervicite, 190
Ana Luiza Moreira Franco Luiz • Geisielle Gomes dos Santos • Luan Kaue Pereira Mariola • Cássio Furtini Haddad (orientador)

Caso 42 – Mastopatia Diabética, 194
Eliandra Wolff • Luana Limas de Souza • Talita Granemann Mello • Fernando Vecchi Martins (orientador)

Caso 43 – Papilomavírus Humano e Câncer de Colo Uterino, 197
Luiza Preza Rodrigues • Mariana Quintela Rodrigues Pereira • Renata Cavalcanti Parpinelli • Yara Lucia Mendes Furtado de Melo (orientadora)

Caso 44 – Endometriose, 202
André Luiz Barzan Demétrio • Debora Weiss • Isabella Cruz Cesário Pereira • Adalberto Cesário Pereira Júnior (orientador)

Caso 45 – Vulvovaginites e Cervicite, 207
Mariana Neves Pimentel • Mariana Raquel Alves Sobreira • Chayandra Sabino Custódio • Luiz Alberto Martins de Castro (orientador)

Caso 46 – Climatério, 211
Lara Pikelhaizen Rodrigues Velloso • Luciana de Paiva Amaral • Nathália Maria Monteiro Dantas • Mario Vicente Giordano (orientador)

Caso 47 – Síndrome dos Ovários Policísticos, 215
Ariadne Decarli • Flávia Centenaro Oliveira • Patrícia Arenas Rocha • Jan Pawel Andrade Pachnicki (orientador)

Caso 48 – Doenças Malignas da Mama, 220
Julia Terra Molisani • Karine Bisinoto Fernandes • Maíra Lopes Sarmento • Leda do Socorro Gonçalves Farias Rego (orientadora) • Marcelo de Figueiredo Murta (orientador)

■ SEÇÃO 2 Casos Clínicos – Obstetrícia

Caso 1 – Síndromes Hipertensivas na Gestação, 227
Laís Gomes Ferreira • Matheus Alves Monteiro de Paula • Bruna Silveira Layber • Luiz Alberto Martins de Castro (orientador)

Caso 2 – Abdome Agudo na Gestação, 232
Laís Gomes Ferreira • Matheus Alves Monteiro de Paula • Bruna Silveira Layber • Luiz Alberto Martins de Castro (orientador)

Caso 3 – Toxoplasmose e Gestação, 236
Jaline Gomes Sobreira • Letícia de Lourdes Linhares de Melo • Lorrana Pezzin Fardin • Luiz Alberto Martins de Castro (orientador)

Caso 4 – Síndromes Hipertensivas na Gestação, 240
Isys Holanda Albuquerque de Vasconcelos • Maria Carolina Quinderé de Almeida Frota • Victória de Maria Pereira Rocha Santos • Isolina Brito Dias (orientadora)

Caso 5 – Rotura Prematura das Membranas Ovulares, 245
Isys Holanda Albuquerque de Vasconcelos • Maria Carolina Quinderé de Almeida Frota • Victória de Maria Pereira Rocha Santos • Eveline Valeriano Moura Linhares (orientadora)

Caso 6 – Intercorrências no Parto, 250
Inara Araújo Leandro • Laura Denise Barros Coutinho • Beatriz Rocha Alves do Nascimento • Liana Gonçalves Aragão Rocha (orientadora)

Caso 7 – HIV e Gestação, 254
Inara Araújo Leandro • Laura Denise Barros Coutinho • Beatriz Rocha Alves do Nascimento • Renata Nogueira Andrade (orientadora)

Caso 8 – Infecção Urinária na Gravidez, 259
Caroline de Fátima Moura Albuquerque • Cleane Fernandes Pontes • Danielle Sotero Fortes Carvalho • Ana Gabriela Carvalho Bandeira Santos (orientadora)

Caso 9 – Doença Hemolítica Perinatal, 263
Danielle Ramos Vasconcelos • Maressa Melo Oliveira • Taynara Oliveira Sena • Renylena Schmidt Lopes (orientadora)

Caso 10 – Toxoplasmose e Gestação, 268
Danielle Ramos Vasconcelos • Maressa Melo Oliveira • Taynara Oliveira Sena • Guadalupe Gomes Carneiro Machado (orientadora)

Caso 11 – Prematuridade, 272
Gilmara Mikaele Campos • Maria Elisa Zanin • Mariana Melo Almeida • Laís Milena Barros (orientadora)

Caso 12 – Sífilis e Gestação, 276
Ândrea Franz Todescato • Lara Gandolfo • Maria Laura Rolim de Moura • Rafael Eugenio Lazarotto (orientador) • Raquel Caleffi (orientadora)

Caso 13 – HIV e Gestação, 280
Ândrea Franz Todescato • Lara Gandolfo • Maria Laura Rolim de Moura • Rafael Eugenio Lazarotto (orientador)

Caso 14 – Hemorragias da Primeira Metade da Gestação, 285
Laís Helena do Amaral Matos • Vitória Carvalho Paixão • Vitória Novaes • Lucas Giarolla Gonçalves de Matos (orientador)

Caso 15 – Rotura Prematura das Membranas Ovulares, 290
Isabela Maia de Carvalho • Juliana Moreira de Queiroz • Luiza Coimbra Castilho • Luciana de Barros Cavalcanti Michelutti (orientadora)

Caso 16 – Diabetes e Gestação, 295
Isabela Maia de Carvalho • Juliana Moreira de Queiroz • Luiza Coimbra Castilho • Luciana de Barros Cavalcanti Michelutti (orientadora)

Caso 17 – Prematuridade, 300
Ana Carolina Carvalho Silveira • Livia de Aragon Arias • Vitor Fernando dos Santos Oliveira • Mylene Martins Lavado (orientadora)

Caso 18 – Síndromes Hipertensivas na Gestação, 305
Allana Tonini Fernandes • Ana Clara Gomes Ribeiro • Felipe de Oliveira Vitorino • Patrícia Dias Neto Guimarães (orientadora)

Caso 19 – Hemorragias da Segunda Metade da Gestação, 309
Allana Tonini Fernandes • Ana Clara Gomes Ribeiro • Felipe de Oliveira Vitorino • Patrícia Dias Neto Guimarães (orientadora)

Caso 20 – Rotura Prematura das Membranas Ovulares, 313
Greice Kelly Palmeira Campos • Lara Altoé Bizzi • Marcela Bicalho Toledo • Guadalupe Gomes Carneiro Machado (orientadora)

Caso 21 – Sífilis e Gestação, 317
Amanda Cristina Custodio Tavares • Gabriela Vidal Ribeiro • Luiza de Almeida Barbosa • Maria Aparecida dos Santos Traverzim (orientadora)

Caso 22 – Vitalidade Fetal, Sofrimento Agudo e Crônico, 321
Gabriella dos Santos Pascoal • Gabrielly Cruz Lombardi • Hellen Hidemi Houra • Maria Aparecida dos Santos Traverzim (orientadora)

Caso 23 – Hemorragias da Primeira Metade da Gestação, 324
Laís Helena do Amaral Matos • Vitória Carvalho Paixão • Vitória Novaes • Lucas Giarolla Gonçalves de Matos (orientador)

Caso 24 – HIV e Gestação, 329
Ana Clara Rodrigues • Maria Elisa Zanin • Mariana Melo Almeida • Gil Horta Passos (orientador)

Caso 25 – Síndromes Hipertensivas na Gestação, 333
Ana Clara Rodrigues • Marina Paolillo Barboza • Narayana Fonseca Donadio Batiston • Gil Horta Passos (orientador)

Caso 26 – Diabetes e Gestação, 338
Gabriella dos Santos Pascoal • Gabrielly Cruz Lombardi • Hellen Hidemi Houra • Maria Aparecida dos Santos Traverzim (orientadora)

Caso 27 – Intercorrências no Parto, 342
Augusto Cardoso da Costa de Souza • Luana Jaçanã Resende dos Santos Tavares • Rayllane Barbosa Gomes • Fábio Luís da Silva Gato (orientador)

Caso 28 – Hemorragias da Primeira Metade da Gestação, 347
João Pedro Botelho de Mont'Alverne • Lauana Gomes • Lysya Gabriela Andrade Nascimento • Aljerry Dias do Rêgo (orientador)

Caso 29 – Malária na Gestação, 352
Ana Beatriz Pires de Souza • Danilo Augusto Vidigal de Andrade • Jhon Andreo Almeida dos Santos • Cynthia Dantas de Macedo Lins (orientadora)

Caso 30 – Doença Hemolítica Perinatal, 356
Carolina Bubna • Jussara Raquel Mallmann • Luara Carneiro de Brito • Heloísa Pedreira Pereira (orientadora)

Caso 31 – HIV e Gestação, 360
Aline Puzzi Romanini • Maria Carolina Marchioni da Silva • Solange Saguier Hildebrand • Luiza Sviesk Sprung (orientadora)

Caso 32 – Hemorragias da Segunda Metade da Gestação, 365
Ângela Márcia Siqueira da Costa • Isadora Souza Ferraz de Melo • Maria Tereza Torres Passos • Mário Moreira Murta (orientador)

Caso 33 – Diabetes e Gestação, 370
Amanda Orssato Horn • Anisio de Souza Neto • Larissa Furlani Bohora Gonçalves • Bruno Wensing Raimann (orientador)

Caso 34 – Hemorragias da Primeira Metade da Gestação, 375
Cássia Maia Reis • Letícia Rezende Leal Semião • Maria Eduarda Melo Alves Freitas • Polyana Monteiro Cardoso (orientadora)

Caso 35 – Síndromes Hipertensivas na Gestação, 380
Maressa Ribeiro Vieira • Samantha Oliveira Silva • Thaís Maria Freitas Pereira • Lívia das Graças Rezende (orientadora)

Caso 36 – Toxoplasmose e Gestação, 384
Maressa Ribeiro Vieira • Samantha Oliveira Silva • Thaís Maria Freitas Pereira • Lívia das Graças Rezende (orientadora)

Caso 37 – Vitalidade Fetal, Sofrimento Agudo e Crônico, 389
Julia Terra Molisani • Karine Bisinoto Fernandes • Maíra Lopes Sarmento • Korine Camargo (orientadora) • Marcelo de Figueiredo Murta (orientador)

Caso 38 – Sífilis e Gestação, 394
Bianca Laino • Mayara Ferreira Nunes • Thaís Soares Kosteff • Sérgio Makabe (orientador)

Caso 39 – Diabetes e Gestação, 399
Jadyelle dos Santos Teixeira • Laura Teresa Reis dos Santos • Lúcio Flávio Fernandes de Oliveira Júnior • Marla Niag dos Santos Rocha (orientadora)

Caso 40 – Síndromes Hipertensivas na Gestação, 403
Dora Pedroso Kowacs • Larissa Fabiane de Jesus Rocha • Lorena Egashira Vanzela • Bruno Jagher Fogaça (orientador)

Caso 41 – Gestação Gemelar, 408
Ariadne Decarli • Flávia Centenaro Oliveira • Patrícia Arenas Rocha • Jan Pawel Andrade Pachnicki (orientador)

Caso 42 – Hemorragias da Segunda Metade da Gestação, 413
Mariana Neves Pimentel • Chayandra Sabino Custódio • Mariana Raquel Alves Sobreira • Luiz Alberto Martins de Castro (orientador)

Caso 43 – Hemorragias da Primeira Metade da Gestação, 418
Ana Luíza Abranches Moreira • Evelyn Carolina Suquebski Dib • Gabriella Balbinot Betencourt • Gustavo Wandresen (orientador)

Caso 44 – Prematuridade, 423
Ana Luíza Abranches Moreira • Evelyn Carolina Suquebski Dib • Gabriella Balbinot Betencourt • Gustavo Wandresen (orientador)

Caso 45 – Sífilis e Gestação, 428
Luiza Preza Rodrigues • Mariana Quintela Rodrigues Pereira • Renata Cavalcanti Parpinelli • Renata Morato Santos (orientadora)

Caso 46 – Hemorragias da Segunda Metade da Gestação, 433
Gabriela Panke Guimarães • Helena Sippel Galiano • Luany Fraga da Silva • Paulo Cesar Zimmermann Felchner (orientador)

Caso 47 – Doença Hemolítica Perinatal, 438
Gabriela Panke Guimarães • Helena Sippel Galiano • Luany Fraga da Silva • Paulo Cesar Zimmermann Felchner (orientador)

Caso 48 – Vitalidade Fetal, Sofrimento Agudo e Crônico, 442
Lara Pikelhaizen Rodrigues Velloso • Luciana de Paiva Amaral • Nathália Maria Monteiro Dantas • Léa Pikelhaizen Velloso (orientadora)

Caso 49 – Hemorragias da Segunda Metade da Gestação, 447
Ana Carolina Carvalho Silveira • Livia de Aragon Arias • Vitor Fernando dos Santos Oliveira • Mylene Martins Lavado (orientadora)

Caso 50 – Vitalidade Fetal, Sofrimento Agudo e Crônico, 451
Aline Britto de Macedo • Amanda Natiely Ruon • Karen Oura • Carlos Alberto Anjos Mansur (orientador) • Jamille Marcião Britto (orientadora) • Somaia Reda (orientadora)

Caso 51 – Intercorrências no Parto, 456
Aline Britto de Macedo • Amanda Natiely Ruon • Karen Oura • Carlos Alberto Anjos Mansur (orientador) • Jamille Marcião Britto (orientadora) • Somaia Reda (orientadora)

- Questões de Múltipla Escolha, 461
- Respostas Comentadas, 525